

# वार्षिक पुस्तिका

आ.व. २०७८/७९

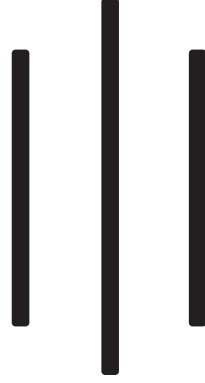



# वार्षिक पुस्तिका आ.व. २०७८/७९



afudtl kbz ; /sf/

s[if tyf kzkG5L ljsf; dGqfno

s[if ljsf; lgbzgfno

**कृषि ज्ञान केन्द्र, काभ्रेपलाञ्चोक**



## वार्षिक पुस्तिका (आ.व. २०७८/७९)

|                   |   |
|-------------------|---|
| प्रकाशकः          | कृषि ज्ञान केन्द्र काभ्रेपलान्चोक   |
| प्रमुख सम्पादकः   | तेज प्रसाद दवाडी, बरिष्ठ कृषि प्रसार अधिकृत   |
| लेखन एवं सम्पादनः | निर्मल पौडेल, कृषि अर्थ विज्ञ   |
| सहयोगीः           | झरना पन्थी, कृषि प्रसार अधिकृत<br>उमेश सापकोटा, बागवानी विकास अधिकृत<br>सरिता सापकोटा, बाली संरक्षण अधिकृत<br>उमादेवी श्रेष्ठ, कृषि प्रसार अधिकृत |
| प्रकाशन मितिः     | २०७९ भदौ  |
| प्रकाशन प्रतिः    | ३००   |
| मुद्रणः           | न्यू हरिसिद्धि अफसेट प्रेस, धुलिखेल   |

# काभ्रेपलाञ्चोक जिल्ला



# सिन्धुपाल्चोक जिल्ला





## मन्तव्य

बागमती प्रदेशका १३ जिल्लाहरूमध्ये काभ्रे र सिन्धुपाल्चोक जिल्ला समग्र कृषि उत्पादन, उत्पादकत्व र व्यवसायिकताका दृष्टिकोणले तुलनात्मक रूपमा अग्रणी जिल्लाको रूपमा चिनिन्छ । यी जिल्लाहरूको प्रमुख खाद्यान्न बाली उत्पादनमा मकै, आलु, धान छन् भने तरकारी र फलफूल उत्पादनमा पनि उल्लेखनीय स्थान ओगट्ने जिल्लाहरूमा पर्दछन् । सुन्ताला जातका फलफूल, मह, च्याउ, अलैंची, कफी जस्ता नगदे बाली पनि यी जिल्लाहरूमा उत्पादन हुने गर्दछ । जिल्लाका यी उत्पादनले आफ्नो आवश्यकता पुरा गरेर वार्षिक करोडौं रुपैयाको कृषि उपजहरू जिल्ला बाहिर समेत निर्यात गरेको पाइन्छ ।

कृषि ज्ञान केन्द्रले प्रादेशिक नीति तथा योजना आयोगले लिएको लक्ष्य, उद्देश्य हासिल गर्न र प्रदेशलाई विस्तारै कृषिमा आत्मनिर्भर बनाउन प्राथमिकतामा परेका बाली विशेषका कार्यक्रमहरूलाई अघि बढाउँदै कार्यान्वयनमा ल्याउने गरेको छ । खास गरी कृषि प्रसारका माध्यमबाट कृषकका समस्या पहिचान गर्ने र समाधानका उपायहरू पत्ता लगाइ सो अनुरूपका कार्यक्रमहरू तर्जुमा गरी कार्यान्वयनमा ल्याउने गरिएको छ । यस सन्दर्भमा प्रदेश सरकार मार्फत संचालन हुने कार्यक्रमहरूको एउटा पक्ष छ भने संघिय सरकारका प्राथमिकतामा परेका कार्यक्रमहरू पनि शसर्त अनुदानका रूपमा कृषि ज्ञान केन्द्रले नै संचालन गर्दै आएको छ । कृषि ज्ञान केन्द्र मार्फत वार्षिक रूपमा प्रवाह गरिँदै आएको प्राविधिक सेवा टेवा र कृषि व्यवसाय प्रवर्द्धन एवं विकास सम्बन्धि कार्यक्रमहरूले अवश्य पनि कृषिको आधुनिकीकरण एवं व्यवसायिकरण भई उत्पादन र उत्पादकत्व बृद्धिमा टेवा पुर्‍याइरहेको छ भने कार्यालयले विश्वास लिएको छ ।

यस वार्षिक पुस्तिकामा कृषि ज्ञान केन्द्र, काभ्रेपलान्चोक को कार्यक्षेत्र रहेका काभ्रेपलान्चोक र सिन्धुपाल्चोक जिल्लाको वस्तुगत जानकारी, कृषि सम्बन्धि वस्तुस्थिति एवं तथ्याङ्क र आ.व. २०७८/७९ मा कृषि ज्ञान केन्द्रले संचालन गरेका कार्यक्रमहरूको प्रगति विवरण लगायतका विषयहरू एकिकृत गरि प्रकाशन गरिएको छ । यो पुस्तिका आम कृषक वर्ग प्राविधिक संचारकर्मी शैक्षिक संस्थामा संलग्न व्यक्तिहरू लगायत विभिन्न सरकारी निकायहरूलाई उपयोगी हुने विश्वास लिइएको छ ।

अन्त्यमा, यस पुस्तक तयार गर्न प्रत्यक्ष रूपमा संलग्न भइ अग्रणी भूमिका खेल्नुहुने योजना, अध्ययन परीक्षण तथा तथ्याङ्क शाखाका कृषि अर्थ विज्ञ श्री निर्मल पौडेल लगायत सहयोग गर्नु हुने सबै शाखाका अधिकृतहरूलाई विशेष धन्यवाद दिन चाहन्छु । साथै आगामी दिनमा यस पुस्तकलाई थप परिष्कृत उपयोगी एवं त्रुटिरहित बनाउन यहाँहरूको अमूल्य सुझाव सल्लाहको समेत अपेक्षा राखिएको छ ।

२०७९, भदौ

तेज प्रसाद दवाडी

कार्यालय प्रमुख

## विषय सूची

| विवरण   | पेज नं.   |
|---|-----------|
| <b>खण्ड १</b>                                   | <b>१</b>  |
| काभ्रेपलान्चोक जिल्लाको परिचय                   | १         |
| ऐतिहासिक पृष्ठभूमि                              | २         |
| भौगोलिक अवस्थिति                                | २         |
| राजनीतिक एवं प्रशासनिक विभाजन                   | २         |
| जिल्लास्थित स्थानीय तहहरूको विवरण               | ३         |
| भू-उपयोग स्थिति                                 | ४         |
| हावापानी  | ४         |
| <b>खण्ड २</b>                                   | <b>५</b>  |
| काभ्रेपलान्चोक जिल्लाको जनसंख्या सम्बन्धी विवरण | ५         |
| स्थानीय तह अनुसारको जनसंख्या विवरण              | ५         |
| जिल्लाका प्रमुख धार्मिक तथा पर्यटकीय स्थलहरू    | ६         |
| <b>खण्ड ३</b>                                   | <b>७</b>  |
| सिन्धुपाल्चोक जिल्लाको परिचय                    | ७         |
| ऐतिहासिक पृष्ठभूमि                              | ७         |
| भौगोलिक अवस्थिति                                | ७         |
| राजनीतिक एवं प्रशासनिक विभाजन                   | ७         |
| जिल्लास्थित स्थानीय तहहरूको विवरण               | ८         |
| भू-उपयोग स्थिति                                 | ८         |
| हावापानी  | ९         |
| <b>खण्ड ४</b>                                   | <b>११</b> |
| सिन्धुपाल्चोक जिल्लाको जनसंख्या सम्बन्धी विवरण  | ११        |
| जिल्लाका प्रमुख धार्मिक तथा पर्यटकीय स्थलहरू    | ११        |
| प्रमुख नदीनाला, ताल र पोखरी                     | ११        |

| विवरण   | पेज नं.   |
|---|-----------|
| <b>खण्ड ५</b>   | <b>१२</b> |
| काभ्रेपलान्चोक र सिन्धुपाल्चोक जिल्लाको कृषि सम्बन्धी वस्तुस्थिति एवं तथ्याङ्क                                | १२        |
| काभ्रेपलान्चोक जिल्लाको कृषि जग्गाको विवरण  | १२        |
| सिन्धुपाल्चोक जिल्लाको कृषि जग्गाको विवरण   | १२        |
| काभ्रेपलान्चोक जिल्लाको प्रमुख कृषि बाली/वस्तुहरूको कृषि तथ्याङ्क विवरण                                       | १३        |
| सिन्धुपाल्चोक जिल्लाको प्रमुख कृषि बाली/वस्तुहरूको कृषि तथ्याङ्क विवरण  | १३        |
| प्रमुख कृषि बाली/वस्तुहरूको आ.व. २०७८/७९ को कृषि तथ्याङ्क विवरण   | १४        |
| काभ्रेपलान्चोक र सिन्धुपाल्चोक जिल्लाका प्राथमिकता प्राप्त कृषि बाली/वस्तुहरूको विशेष पकेट क्षेत्रहरूको विवरण | १५        |
| स्थानीय तहअनुसार प्राथमिकता प्राप्त बाली/वस्तुहरूको विवरण   | १६        |
| बाली पात्रो   | १७        |
| <b>खण्ड ६</b>   | <b>१८</b> |
| कृषि ज्ञान केन्द्र, काभ्रेपलान्चोक  | १८        |
| (कार्यक्षेत्र: काभ्रेपलान्चोक र सिन्धुपाल्चोक)  | १८        |
| कृषि ज्ञान केन्द्र, काभ्रेको संगठन संरचना   | १८        |
| कृषि ज्ञान केन्द्रको कार्यविवरण   | १९        |
| कृषि ज्ञान केन्द्र, काभ्रेको जनशक्ति दरबन्दी विवरण  | २०        |
| स्थापनाकाल देखी हालसम्मका कार्यालय प्रमुखहरूको विवरण  | २०        |
| हाल कार्यरत कर्मचारीको विवरण  | २१        |
| कार्यालयको सम्पति तथा जिन्सी विवरण आर्थिक वर्ष:-२०७८/७९   | २२        |
| काभ्रे जिल्ला स्थित शीत भण्डारहरूको विवरण   | २५        |
| काभ्रेपलान्चोक र सिन्धुपाल्चोक जिल्लामा बीउ विजनको कारोवार गर्न अनुमति  | २६        |
| काभ्रेपलान्चोक जिल्लामा संचालित विषादी विक्रेताहरूको विवरण  | २९        |
| सिन्धुपाल्चोक जिल्लामा संचालित विषादी विक्रेताहरूको विवरण   | ३४        |
| डिलरसिप अनुमति प्राप्त अनुदानित रासायनिक मल विक्रेताहरूको विवरण   | ३६        |



| विवरण  | पेज नं.   |
|--|-----------|
| वार्षिक रासायनिक मल विक्रि वितरण विवरण (कृषि सामाग्री कंपनी लि. मार्फत)  | ५५        |
| काभ्रे र सिन्धुपाल्चोक जिल्लामा कार्यरत कृषि विमा कम्पनी   | ५५        |
| जिल्लामा अवस्थित संकलन केन्द्र तथा कृषि उपज बजारहरूको विवरण  | ५६        |
| जिल्लामा रहेका नर्सरी तथा श्रोत केन्द्रहरूको विवरण   | ५९        |
| जिल्ला स्थित कार्यालयहरूको विवरण   | ६०        |
| खाद्यान्न तथा कृषि उपजहरूको मूल्यसूची विवरण  | ६३        |
| <b>खण्ड ७</b>  | <b>६७</b> |
| वार्षिक प्रगति विवरण   |           |
| कृषि ज्ञान केन्द्र, काभ्रेको आ.व. २०७८/७९ को वार्षिक प्रगति विवरण<br>(प्रादेशिक कार्यक्रम)                         | ६७        |
| वार्षिक प्रगति विवरण (प्र.म.कृ.आ.परियोजना-संघ शसर्त अनुदान)  | ८०        |
| वार्षिक प्रगति विवरण (कृषि विभाग शसर्त)  | ८१        |
| वार्षिक प्रगति विवरण (मुख्यमन्त्री तथा म. प. कार्यालय)   | ८३        |
| आ.व. २०७८/७९ को वार्षिक प्रगति विवरण सारांश<br>(प्रधानमन्त्री कृषि आधुनिकिकरण परियोजना)                            | ८४        |
| आ.व. २०७८/७९ को वार्षिक प्रगति विवरण सारांश<br>(प्राङ्गारिक खेती प्रवर्द्धन कार्यक्रम)                             | ८४        |
| आ.व. २०७८/७९ को वार्षिक प्रगति विवरण सारांश<br>(कृषि विकास रणनीति अनुगमन तथा समन्वय कार्यक्रम)                     | ८५        |
| आ.व. २०७८/७९ को वार्षिक कार्यक्रमहरूबाट हाँसिल मुख्य मुख्य उपलब्धीहरू<br>(प्रादेशिक कार्यक्रम)                     | ८५        |
| आ.व. २०७८/७९ को वार्षिक कार्यक्रमहरूबाट हाँसिल मुख्य मुख्य उपलब्धीहरू<br>(प्रधानमन्त्री कृषि आधुनिकिकरण कार्यक्रम) | ९२        |
| आयोजना/कार्यक्रमहरूको आ.व. २०७८/०७९ को प्रगति नपुगका कारणहरू   | ९२        |
| २०७९ असार मसान्त सम्मको राजश्व संकलन विवरण   | ९४        |

| विवरण  | पेज नं. |
|--|---------|
| कृषि ज्ञान केन्द्र, काभ्रे बेरुजु फर्छ्यौटको प्रगति विवरण                                  | ९४      |
| आ.व. २०७८/७९ मा कृषि ज्ञान केन्द्र, काभ्रे द्वारा संचालित कार्यक्रमहरूको<br>उपलब्धि सारांश | ९४      |
| वार्षिक विकास कार्यक्रम (आ.व. २०७९/८०)   | ९६      |

## खण्ड १

### काभ्रेपलान्चोक जिल्लाको परिचय

#### ऐतिहासिक पृष्ठभूमि

नेपालमा लाखौं वर्ष अघि मध्य पहाडी उपत्यकाहरूमा प्राग मानवहरूको बसोवास रहेका विभिन्न प्रमाणहरू पाइएका छन् । काभ्रेपलान्चोक, चरिकोट, लुभु लगायत स्थानहरूमा ढुङ्गे हतियार (बज्रढुङ्गा) फेला परेबाट आदिम मानवको उपस्थिति यस भेगमा रहेको देखिन्छ । प्राचिन कालमा गोपालवंशी शासकहरूको राज्यको सिमाना पूर्वमा दुधकोशी, पश्चिममा त्रिशुली नदीसम्म रहेको थियो भने उत्तरमा गोसाईकुण्ड र दक्षिणमा चित्लाङ्गसम्म फैलिएको इतिहासमा उल्लेख भएको पाइन्छ । हालको काभ्रे जिल्लामा त्यतिबेला गोपालवंशीहरूले शासन गर्दथे भन्ने पुष्टी हुन आउँछ ।

काभ्रे जिल्लाका केही ऐतिहासिक स्थानहरू जस्तै- सांगाको पुरानो नाम शङ्खु, खोपासीलाई कुर्पासी, नालालाई नालङ्ग, बनेपालाई भुजुङ्ग र वल्पो पलान्चोकलाई पिराखचो भन्ने गरिन्थ्यो । यी स्थानहरूको नामाकरण किराँत शब्दबाट भएको देखिन्छ । यसबाट के पुष्टि हुन्छ भने गोपालवंशीहरूलाई हटाई किराँतहरूले नेपालको शासन चलाएसँगै यि क्षेत्रहरूमा पनि किराँतहरूको शासन कायम रहेको थियो । ग्रन्थ अनुसार वि. सं. ११५६ तिर धुलिखेलको सैनिक प्रशासन सामन्त रामदेवले गरेको देखिन्छ । त्यस्तै इतिहास अनुसार वि. सं. १२०७ मा बनेपाक सातगाउँ भुकम्पमा ध्वस्त भएपछि नेपालका राजा आनन्ददेव ले पुननिर्माण गरेको उल्लेख छ । वि. सं. १२८९ मा पलान्चोकका शासक उदयसिंहदेवले विद्रोह गरी नेपाल राज्यबाट स्वतन्त्र हुन खोजेकोले त्यतिबेलाका शासक अभयमल्लले उक्त विद्रोहलाई दबाउन बनेपा, फर्पिङ्ग, नुवाकोटका शासकको सहयोग लिएका लिएका थिए भन्ने इतिहासमा उल्लेख छ । राजा जयभिमदेवको पालामा इ. १२६० मा बनेपा (वल्पो) का अरनिको ८० जना कलाकार सहित तिब्बती सरकारको अनुरोधमा तिब्बत पुगेका थिए । पछि उनी त्यहीँबाट परिवारसहित चीन पुगे । अरनिकोको कारणले नेपाल र चीन बीचको सम्बन्ध सुमधुर रहेको थियो । अरनिको चीन गएपछि चीनबाट धेरै पटक नेपालमा चिनियाँ प्रतिनिधिमण्डलले भ्रमण गरेका थिए ।

वि. सं. २०१८ सालको प्रशासनिक विभाजन पूर्व यस जिल्लाका भूभागहरू पूर्व १ नं. क्षेत्र अन्तर्गत पर्दथ्यो । इतिहास अनुसार पूर्व १ नं. क्षेत्रमा २८ मौजाहरू रहेका थिए जसको सदरमुकाम चौतारा रहेको थियो । ति मौजाहरूमध्ये काभ्रे र पलान्चोक दुई ठूला मौजाहरू अन्तर्गतका गाउँहरूलाई मिसाई २०१९ सालमा काभ्रेपलान्चोक जिल्लाको स्थापना गरीएको थियो ।



## भौगोलिक अवस्थिति

काभ्रेपलान्चोक जिल्ला नेपालको मध्यपूर्वी पहाडी भूभागमा अवस्थित जिल्लाहरू मध्येको एक हो । देशको प्रशासनिक विभाजन अनुसार यस बागमती प्रदेशमा पर्दछ । यो जिल्ला ८५° २४' देखि ८५° ४९' पूर्वी देशान्तर तथा २७° २०' देखि २७° ४५' उत्तरी आक्षांश बीच महाभारत पर्वत श्रृंखलामा अवस्थित छ । यस जिल्लाको भूभाग समुद्र सतह देखि २८० मि. (कोखाजोर खोला) देखि ३०१८ मि. (बेथानचोक नारायण डाँडा) सम्म फैलिएको यस जिल्लाको कुल क्षेत्रफल १३९६ वर्ग कि.मि. रहेको छ । यस जिल्लाको पूर्वमा रामेछाप र दोलखा, पश्चिममा ललितपुर, भक्तपुर र काठमाडौं, उत्तरमा सिन्धुपाल्चोक र दक्षिणमा सिन्धुली र मकवानपुर जिल्लाहरू पर्दछन् । देशको राजधानी काठमाडौंबाट पूर्वी स्थानमा रहेको यस जिल्लाको मुख्य प्रवेशद्वार साँगा २१ कि.मि. को दुरीमा रहेको छ भने जिल्ला सदरमुकाम धुलिखेल ३० कि.मि. को दुरीमा रहेको छ ।

## राजनीतिक एवं प्रशासनिक विभाजन

देशको राजनीतिक एवं प्रशासनिक विभाजन अनुसार शुरुमा यस जिल्लालाई ९९ गा.वि.स. हरुमा विभाजन गरिएको थियो भने वि.सं. २०३७ माघ १७ गते ६८ गा.वि.स. हरु कायम गरिएको थियो । पुन वि.सं. २०३८ सालमा यस जिल्लामा ९७ गा.वि.स. हरु र १ नगरपालिका कायम गरिएको थियो । वि.सं. २०७३ फागुन २७ सम्म यस जिल्लामा ५ नगरपालिकाहरू र ७५ गा.वि.सहरू रहेको थियो ।

तर पछिल्लो समय संघीय संरचना अनुसार नेपाल सरकारले वि.सं. २०७३ फागुन २७ गते राजपत्रमा प्रकाशित गरी काभ्रेपलान्चोक जिल्लालाई १३ वटा स्थानीय तहहरूमा विभाजन गरी हाल त्यही कायम रहेको छ । साथै प्रतिनिधि सभामा दुईवटा क्षेत्र र प्रदेश सभामा प्रतिनिधि सभा १ अन्तर्गत क र ख, प्रतिनिधि सभा २ अन्तर्गत क र ख गरी जम्मा चार प्रदेश निर्वाचन क्षेत्र कायम गरिएको छ । १३ वटा स्थानीय तहहरूमध्ये ७ वटा गाउँपालिका र ६ वटा नगरपालिका रहेका छन् ।

## जिल्लास्थित स्थानीय तहहरूको विवरण

| क्र.सं. | स्थानीय तहको नाम       | क्षेत्रफल (वर्ग कि.मि.) | वडा संख्या |
|---------|------------------------|-------------------------|------------|
| १       | भुम्लु गाउँपालिका      | ९१                      | १०         |
| २       | चौरीदेउराली गाउँपालिका | ९८                      | ९          |
| ३       | खानीखोला गाउँपालिका    | १३२                     | ७          |
| ४       | महाभारत गाउँपालिका     | १८६                     | ८          |

|    |                       |     |    |
|----|-----------------------|-----|----|
| ५  | तेमाल गाउँपालिका      | ८९  | ९  |
| ६  | रोशी गाउँपालिका       | १७६ | १२ |
| ७  | बेथानचोक गाउँपालिका   | १०१ | ६  |
| ८  | नमोबुद्ध नगरपालिका    | १०२ | ११ |
| ९  | मण्डनदेउपुर नगरपालिका | ८९  | १२ |
| १० | पाँचखाल नगरपालिका     | १०३ | १३ |
| ११ | धुलिखेल नगरपालिका     | ५५  | १२ |
| १२ | बनेपा नगरपालिका       | ५५  | १४ |
| १३ | पनौति नगरपालिका       | ११८ | १२ |

## भू-उपयोग स्थिति

काभ्रेपलान्चोक जिल्लाको कूल क्षेत्रफल १४०४ वर्ग कि.मि. (१४०४८६ हेक्टर) रहेको छ जसमध्ये जिल्लाको भू-उपयोग स्थिति निम्नानुसार रहेको छ ।

| क्र.सं.   | विवरण              | सिवालिक हे.       | मध्यपहाड हे.      | क्षेत्रफल (हेक्टर) | प्रतिशत |
|-----------|--------------------|-------------------|-------------------|--------------------|---------|
| १         | कृषि क्षेत्र       | १०८१              | ६०५१३             | ६१५९४              | ४३.८    |
| क         | उपत्यका, टार, बेशी | ३१०               | ७४४८              | ७७५८               | ५.५     |
| ख         | भिरालो             | १३७               | ३९३०६             | ३९४४३              | २८.१    |
| ग         | कम भिरालो          | ६३४               | १७७५९             | १४३९३              | १०.२    |
| २         | वन जङ्गल क्षेत्र   | २८०६              | ३६७५९             | ३९५६५              | २८.१६   |
| क         | १०-४०% Crown cover | ३९०               | २१०९१             | २१४८१              | १५.२९   |
| ख         | ४०-७०% Crown cover | २७१६              | १४३४०             | १६७५६              | ११.९२   |
| ग         | ७०% Crown cover    |                   | १३२८              | १३२८               | ०.९४    |
| ३         | झाडी क्षेत्र       | ४५                | ३४१९१             | ३४२३६              | २४.३७   |
| ४         | चरण क्षेत्र        | १०                | ३७५१              | ३७४६               | २.६७    |
| ५         | चट्टान             | ८५                | ११८३              | १२६८               | ०.९     |
| ६         | नगर                |                   | ६०                | ६०                 | ०.०४    |
| ७         | भु-क्षय            |                   | १२                | १२                 |         |
| कूल जम्मा |                    | ४०२६.२८<br>(२.९%) | १३६४५९<br>(९७.१%) | १४०४८६             | १००     |

## हावापानी

जिल्लाको भौगोलिक तथा धरातलीय विविधता सँगसँगै यहाँको हावापानीमा पनि विविधता पाइन्छ । खासगरी यहाँ तीन प्रकारको हावापानी पाइन्छ ।

**अर्धउष्ण जलवायु क्षेत्र (Sub-Tropical Climate):** समुन्द्र सतहदेखि १००० मि. सम्म उचाईमा रहेका सुनकोशी नदी किनार र रोशी क्षेत्रको पूर्वी भाग तथा पाँचखाल उपत्यकाका साथै दक्षिणतर्फ सिवालिक क्षेत्रहरू (पाँचखाल, महादेवस्थान, भकुण्डेबेशी, मंगलटार, तालढुंगा, शिखर, अम्बोटे, गोकुले) मा यस प्रकारको हावापानी पाइन्छ । यस क्षेत्रको तापक्रम ५ देखि ३४ डिग्री सेल्सियस सम्म हुने गर्दछ ।

**न्यानो समशीतोष्ण जलवायु क्षेत्र (Mild temperate Climate):** समुन्द्र सतहदेखि करिब १००० मि. देखि २००० मि. सम्मको क्षेत्रमा यस प्रकारको हावापानी पाइन्छ । जिल्लाको भौगोलिक वनावट अनुसार प्राय क्षेत्रहरूमा यस प्रकारको हावापानी पाइन्छ । बनेपा, पनौती लगायत जिल्लाका अधिकांश भागहरू यस क्षेत्रमा पर्दछन् । यस क्षेत्रको तापक्रम २ देखि २८ डिग्री सेल्सियस सम्म हुने गर्दछ ।

**ठण्डा शीतोष्ण जलवायु क्षेत्र (Cool temperate Climate):** खासगरी यस प्रकारको हावापानी समुन्द्र सतहबाट २००० मि. भन्दा माथीका क्षेत्रहरूमा पाइन्छ । जिल्लाका चौबास, च्याम्राडबेसी, नगरकोट पोखरी, नारायणस्थान तथा महाभारत श्रृंखलाहरू मा यस प्रकारको हावापानी पाइने गर्दछ । यस क्षेत्रको तापक्रम ० देखि १८ डिग्री सेल्सियस सम्म हुने गर्दछ । यी क्षेत्रहरूमा हिउँदमा हिमपात हुने गर्दछ ।

**वर्षा:** यस जिल्ला दक्षिणपूर्वी मनसुन प्रभावित क्षेत्रमा पर्ने हुनाले असार देखि भाद्र महिना सम्म प्रशस्त पानी पर्दछ । जिल्लाका मुख्य दुई जलाधारक्षेत्रहरू बागमती र रोशी क्षेत्र हुँदै न्यून चापीय वायु जाने हुनाले यस क्षेत्रमा बढी वर्षा हुने गर्दछ । रोशी जलाधार क्षेत्रमा १३०० देखि २००० मि.मि. र बागमती जलाधार क्षेत्रमा २००० मि.मि. भन्दा बढी तथा सुनकोशी क्षेत्रमा १३०० मि.मि. भन्दा कमा वर्षा हुने गर्दछ ।



## खण्ड २

### काभ्रेपलान्चोक जिल्लाको जनसंख्या सम्बन्धी विवरण

राष्ट्रिय जनगणना २०७८ को प्रारम्भिक नतिजा अनुसार काभ्रेपलान्चोक जिल्लाको कुल जनसंख्या ३,६६,८७९ रहेको छ, जसमध्ये पुरुष ४९.३२ प्रतिशत (१,८०,९३७) र महिला ५०.६८ प्रतिशत (१,८५,९१२) रहेको छ । गत राष्ट्रिय जनगणना २०६८ अनुसार काभ्रेपलान्चोक जिल्लाको कुल जनसंख्या ३,८१,९३७ रहेको थियो, जसमध्ये पुरुष ४९.३२ प्रतिशत (१,८२,९३६) र महिला ५०.६८ प्रतिशत (१,९९,००१) रहेको थियो । यसैगरी कुल जनसंख्याको ६८.६३ प्रतिशत नगरपालिकामा र बाँकी ३१.३७ प्रतिशत गाउँपालिकामा बसोबास गरेको देखिन्छ । समग्रमा २०७८ को प्रारम्भिक नतिजा अनुसार जिल्लाको कुल जनसंख्या बृद्धिदर -०.३९ प्रतिशत रहेको छ, २०६८ अनुसार भने कुल जनसंख्या बृद्धिदर -०.१ प्रतिशत थियो । यसरी हेर्दा जिल्लाको जनसंख्या घटदोक्रममा रहेको देखिन्छ तर शहरी क्षेत्रको जनसंख्या बृद्धिदर भने ०.५९ प्रतिशतले बृद्धि भएको देखिन्छ ।

वि.सं. २०६८ को राष्ट्रिय जनगणना अनुसार जिल्लामा बसोबास गर्दै आएका मुख्य जातजातीहरूमा क्रमश तामाङ् (३४.०१%), ब्राह्मण पहाडी (२१.५३%), क्षेत्री (१३.६९%), नेवार (१३.२७%), मगर (३.८२%), कामी (२.४१%), सार्की (१.८७%), दनुवार (१.८%), दमाई (१.४६%), सन्यासी (०.९४%), पहारी (०.९३%), गुरुङ्ग (०.३१%), हायु (०.०१%) र अन्य जातजातीहरू (३.९७%) रहेका छन् ।

#### स्थानीय तह अनुसारको जनसंख्या विवरण

| क्र.सं. | स्थानीय तह             | जनगणना<br>२०६८ | जनगणना<br>२०७८ | मतदाता संख्या<br>२०७८ |
|---------|------------------------|----------------|----------------|-----------------------|
| १       | भुम्लु गाउँपालिका      | १८९१६          | १५८५८          | १६५३८                 |
| २       | चौरीदेउराली गाउँपालिका | २०८९२          | १४५३९          | १९७५१                 |
| ३       | खानीखोला गाउँपालिका    | १४३९८          | १२३७५          | १०३३३                 |
| ४       | महाभारत गाउँपालिका     | १८२८३          | १६१४८          | १२२६३                 |
| ५       | तेमाल गाउँपालिका       | २२७१२          | १६९५९          | २०८८७                 |
| ६       | रोशी गाउँपालिका        | २८७४६          | २३५५१          | २२२१८                 |
| ७       | बेथानचोक गाउँपालिका    | १६७७७          | १४९९६          | १४४६०                 |
| ८       | नमोबुद्ध नगरपालिका     | २९५१९          | २६२८०          | २५७९७                 |

|       |                          |        |        |        |
|-------|--------------------------|--------|--------|--------|
| ९     | मण्डनदेउपुर<br>नगरपालिका | ३२६५९  | ३१२६१  | २८१९४  |
| १०    | पाँचखाल नगरपालिका        | ३७९९७  | ३५९९२  | २९७३१  |
| ११    | धुलिखेल नगरपालिका        | ३२१६२  | ३६१८३  | २५६०९  |
| १२    | बनेपा नगरपालिका          | ५५६२८  | ६७६२९  | ३७३७७  |
| १३    | पनौती नगरपालिका          | ४६५९५  | ५२०७८  | ३७९५१  |
| जम्मा |                          | ३८१९३७ | ३६६८७९ | ३०११०९ |

### जिल्लाका प्रमुख धार्मिक तथा पर्यटकीय स्थलहरू

| स्थानीय तह            | धार्मिक एवं पर्यटकीय स्थलहरू  |
|-----------------------|---|
| पाँचखाल नगरपालिका     | पलान्चोक भगवती मन्दिर   |
| धुलिखेल नगरपालिका     | भगवती मन्दिर, गीता मन्दिर, गणेश मन्दिर, गौखुरेश्वर मन्दिर, हरिसिद्धि मन्दिर, हजार सिंठी           |
| बनेपा नगरपालिका       | साँगा, चण्डेश्वरी भगवती, शैलेश्वर गोसाईस्थान, शहिद पार्क, भ्यु टावर, नारायण मन्दिर, महादेव मन्दिर |
| पनौती नगरपालिका       | इन्द्रेश्वर महादेव, भद्रकाली मन्दिर, महालक्ष्मी मन्दिर, कुशादेवी माई                              |
| नमोबुद्ध नगरपालिका    | नमोबुद्ध गुम्बा   |
| मण्डनदेउपुर नगरपालिका | नगरकोट  |
| भुम्लु गाउँपालिका     | दोलालघाट  |

## खण्ड ३

### सिन्धुपाल्चोक जिल्लाको परिचय

#### ऐतिहासिक पृष्ठभूमि

सिन्धुपाल्चोक जिल्ला मध्यमाञ्चल विकास क्षेत्र अन्तर्गतको एक उच्च पहाडी जिल्ला हो । देशको राजधानी काठमाडौं देखि उत्तरी सिमा तिब्बतसंग समेत यो जिल्ला जोडिएको छ । जिल्ला सदरमुकाम चौतारा राजधानी काठमाडौंबाट ८६ कि.मी. पूर्व-उत्तरमा अवस्थित छ । जुगल हिमालको काखमा रहेको यस जिल्लाको नाम "सिन्धु" र "पाल्चोक" २ वटा थुमहरूको नाम जोडेर नामाकरण गरिएको जनविश्वास रही आएको छ । सिन्धुपाल्चोक प्राचिनकालदेखि अस्तित्वमा आएको र ऐतिहासिक छविले चहकिएको जिल्ला हो । पौराणिक कथन एवं किंवदन्ती अनुसार पार्वती एक समय हिरण्यशेखर नाउँको पर्वतमा गइन र त्यहाँ उनले सनातन नामको एक ऋषिलाई पुजेर दान दक्षिणा दिएकी थिइन् जहाँ पार्वतीको ओठको छेउबाट पसिना खसेर तुरुन्त पहेंलो भयो र नदी बन्यो । त्यहि नदी सुनकोशी (सुवर्णकौशिका) हो भन्ने किंवदन्ती रहेको छ । त्यस्तै कुनै समय स्वर्गका राजा इन्द्र स्वर्गको राजकाज छोडेर एक नदीको तीरमा गई तपस्या गर्न थालेछन् । इन्द्र नहुँदा राजकाजमा बाधा परेकोले इन्द्रयणी आएर तपस्या गरेपछि इन्द्र फेरी स्वर्ग गई यथावत राजकाज सम्हालेका थिए । यसरी इन्द्रले तपस्या गरेको हुनाले सो नदीको नाम इन्द्रावती रहन गएको हो भन्ने श्रुती कथन रहेको पाइन्छ । त्यस्तै पौराणिक कथन अनुसार विश्वामित्रको तपोवन पाँचपोखरी थियो । यसरी जिल्लामा रहेका ऐतिहासिक स्थल र प्राकृतिक श्रोतको नामाकरणदेखि विकाससम्ममा विभिन्न सान्दर्भिक किंवदन्तीहरू जोडिएर आएको पाइन्छ ।

#### भौगोलिक अवस्थिति

- अक्षांश २७°२७' उत्तर देखि २८°१३' उत्तरसम्म
- देशान्तर ८५°२७' पूर्व देखि ८६°०६' पूर्वसम्म
- उचाई ७४७ मिटर देखि अधिकतम ७०८५ मिटर सम्म
- कुल क्षेत्रफल: २५४२ वर्ग कि.मि.

#### राजनीतिक एवं प्रशासनिक विभाजन

- निर्वाचन क्षेत्र : २
- न.पा. : ३
- गा.पा : ९
- सदरमुकाम : चौतारा

## जिल्लाको सिमाना

- पूर्व : दोलखा र रामेछाप जिल्ला, साथै चीनको स्वशासित क्षेत्र तिब्बत
- पश्चिम : नुवाकोट र रसुवा जिल्ला
- उत्तर : रसुवा जिल्ला र चीनको स्वशासित क्षेत्र तिब्बत
- दक्षिण : काभ्रेपलाञ्चोक, काडमाण्डौं र रामेछाप जिल्लाहरु

## जिल्लास्थित स्थानीय तहहरुको विवरण

| क्र.सं. | स्थानीय तहको नाम              | क्षेत्रफल (वर्ग कि.मि.) | वडा संख्या |
|---------|-------------------------------|-------------------------|------------|
| १       | चौतारा साँगाचोकगढी नगरपालिका  | १६५.२५                  | १४         |
| २       | मेलम्ची नगरपालिका             | १५८.१७                  | १३         |
| ३       | बाह्रबीसे नगरपालिका           | ९६.७३                   | ९          |
| ४       | बलेफी गाउँपालिका              | ६१.६                    | ८          |
| ५       | भोटेकोशी गाउँपालिका           | २७८.३१                  | ५          |
| ६       | हेलम्बु गाउँपालिका            | २८७.२६                  | ७          |
| ७       | ईन्द्रावती गाउँपालिका         | १०५.०९                  | १२         |
| ८       | जुगल गाउँपालिका               | २७३.६२                  | ७          |
| ९       | लिसंखुपाखर गाउँपालिका         | ९८.६१                   | ७          |
| १०      | पाँचपोखरी थाङ्गपाल गाउँपालिका | १८७.२९                  | ८          |
| ११      | सुनकोशी गाउँपालिका            | ७२.८४                   | ७          |
| १२      | त्रिपुरासुन्दरी गाउँपालिका    | ९४.२८                   | ६          |

## भू-उपयोग स्थिति

| क्र.सं. | भू-उपयोगको किसिम          | क्षेत्रफल (वर्ग कि.मि.) | क्षेत्रफल (हे.) | प्रतिशत |
|---------|---------------------------|-------------------------|-----------------|---------|
| १       | वन जङ्गलले ढाकेको क्षेत्र | ७७५.६७                  | ७७५.६७          | ३०.५१   |
| २       | कृषियोग्य जमिन            | ७३७.१०                  | ७३७.१०          | २९.०    |
| ३       | चरण क्षेत्र               | ११८.२३                  | ११८.२३          | ४.६५    |
| ४       | हिमाली क्षेत्र            | ४७                      | ४७००            | १.८५    |
| ५       | भाडीले ढाकिएको क्षेत्र    | ३२२.५३                  | ३२२.५३          | १२.६९   |

|    |                        |             |               |            |
|----|------------------------|-------------|---------------|------------|
| ६  | पहिरोले ओगटेको क्षेत्र | २.६४        | २६४           | ०.१        |
| ७  | बलौटे क्षेत्र          | २६.४५       | २६४५          | १.०४       |
| ८  | बाँभो पर्ति जग्गा      | ४५६.१५      | ४५६१५         | १७.९४      |
| ९  | पानीले ढाकेको क्षेत्र  | २.३४        | २३४           | ०.१०       |
| १० | अन्य                   | ५३.९१       | ५३९१          | २.१२       |
|    | <b>जम्मा</b>           | <b>२५४२</b> | <b>२५४२००</b> | <b>१००</b> |

## हावापानी

भौगोलिक अवस्थिति, हिमाल नदीनाला आदिको कारण जिल्लामा विविध प्रकारको हावापानी रहेको पाइन्छ । उचाईको वृद्धि सँगसँगै चिसोको मात्रामा वृद्धि हुँदै जान्छ । यहाँ तातो हावा बहने बेसीदेखि बाह्रै महिना हिउँले ढाकिरहने हिमश्रृङखलाहरू रहेका छन् । यो जिल्लामा खास गरेर चार किसिमको हावापानी पाइन्छ ।

### हिमाली हावापानी

१६००० फिटभन्दा माथि सँधै हिउँ जमिरहने हुनाले यहाँको हावापानी ज्यादै ठण्डी हुन्छ । यहाँ कहींकहीं लेउ, इयाउ आदि वनस्पति पाइए तापनि अन्य बोटविरुवा हुँदैनन् । सँधै कठ्याङ्ग्रिने हावापानी भएको यस क्षेत्र मानव बसोबासको लागि त्यति उपयुक्त मानिँदैन ।

### लेकाली हावापानी

१३००० फिटदेखि १६००० फिटसम्मको उचाईमा यस किसिमको हावापानी पाइन्छ । यो भू-भाग खेतीको लागि उपयुक्त छैन । हिउँदमा हिउँको कारण केही गर्न नसकेतापनि वर्षायाममा भने भेडा, च्याङ्ग्रा चराउनको लागि यो ठाउँ उपयुक्त छ । हावापानी ज्यादै चिसो हुने हुनाले यहाँ मानिसको वस्ती त्यति भेटिँदैन ।

### समशितोष्ण हावापानी

७००० फिटदेखि १३००० फिटसम्मको उचाईमा यस खालको हावापानी पाइन्छ । यस क्षेत्रमा चौरी, भेडा, च्याङ्ग्रा पाल्नुका साथै आलु खेतीको लागि यो खालको हावापानी राम्रो मानिन्छ । हिउँदमा चिसो र वर्षामा न्यानो हुने हुनाले यस्तो हावापानी भएको क्षेत्रमा कम घना बस्तीहरू पाइन्छन् । यहाँ धुपी, सल्ला, गुराँस जस्ता बोटविरुवा पाउनाको साथै खाद्यान्न, तरकारी तथा नगदेबालीको खेती गर्ने गरिन्छ ।

## अर्धउष्ण हावापानी

२४५० फिटदेखि ७००० फिटसम्मको उचाईमा यस प्रकारको हावापानी पाइन्छ । जाडोमा त्यति जाडो नहुने र गर्मी नहुने यो क्षेत्र खाद्यान्न, तरकारी तथा फलफूल बाली उत्पादनका लागि ज्यादै उपयुक्त छ । यहाँ साल, सिसौ, लाँकुरी, चाप आदि बोटबिरुवाहरु पाइन्छन् । कृषि तथा पशुपालनको लागि यो क्षेत्र अति उपयोगी रहेको छ ।

## खण्ड ४

### सिन्धुपाल्चोक जिल्लाको जनसंख्या सम्बन्धी विवरण

राष्ट्रिय जनगणना २०७८ को प्रारम्भिक नतिजा अनुसार सिन्धुपाल्चोक जिल्लाको कुल जनसंख्या २,६२,८५२ रहेको छ, जसमध्ये पुरुष ४९.२२ प्रतिशत (१,२९,३९५) र महिला ५०.७८ प्रतिशत (१,३३,४५७) रहेको छ । गत राष्ट्रिय जनगणना २०६८ अनुसार सिन्धुपाल्चोक जिल्लाको कुल जनसंख्या २,८७,७९८ रहेको थियो, जसमध्ये पुरुष ४८ प्रतिशत (१,३८,३५१) र महिला ५२ प्रतिशत (१,४९,४४७) रहेको थियो । समग्रमा २०७८ को प्रारम्भिक नतिजा अनुसार जिल्लाको कुल जनसंख्या बृद्धिदर -०.८७ प्रतिशत रहेको छ । यसरी हेर्दा जिल्लाको जनसंख्या घट्दोक्रममा रहेको देखिन्छ ।

वि.सं. २०६८ को राष्ट्रिय जनगणना अनुसार जिल्लामा बसोवास गर्दै आएका मुख्य जातजातीहरूमा क्रमश तामाङ् (३४.२५%), क्षेत्री (१८.२२%), नेवार (११.११%), ब्राह्मण पहाडी (१०.३२%), कामी (३.८८%), सन्यासी (३.६२%), शेर्पा (२.६३%), माझी (२.२८%) लगायत रहेका छन् ।

#### जिल्लाका प्रमुख धार्मिक तथा पर्यटकीय स्थलहरू

| स्थानीय तह                    | धार्मिक एवं पर्यटकीय स्थलहरू |
|-------------------------------|------------------------------|
| भोटेकोशी गाउँपालिका           | तातोपानी                     |
| हेलम्बु गाउँपालिका            | हेलम्बु                      |
| पाँचपोखरी थाङ्गपाल गाउँपालिका | पाँचपोखरी                    |
| जुगल गाउँपालिका               | जुगल हिमाल                   |
|                               | भैरवकुण्ड                    |
| बलेफी गाउँपालिका              | पाताल गुफा                   |
| त्रिपुरासुन्दरी गाउँपालिका    | त्रिपुरासुन्दरी मन्दिर       |

#### प्रमुख नदीनाला, ताल र पोखरी

इन्द्रावती, भोटेकोशी, सुनकोशी नदीहरूदेखि बलेफी (ब्रम्हायणी), मेलम्ची, सिन्धुखोला, गोहोरेखोला, झ्याँडीखोला, हाँडीखोला, तौथलीखोला, बाफलखोला जस्ता खोलाहरू यहाँका प्रमुख नदीनालाहरू हुन् । पाँचपोखरी, भैरवकुण्ड, गुम्बा ताल, सूर्यकुण्ड, नौलिङ्ग कुण्ड, धुप कुण्ड, गुन्यु ताल आदि यहाँका प्रमुख ताल तथा पोखरीहरू हुन् ।

## खण्ड ५

### काभ्रेपलान्चोक र सिन्धुपाल्चोक जिल्लाको कृषि सम्बन्धी वस्तुस्थिति एवं तथ्याङ्क

#### काभ्रेपलान्चोक जिल्लाको कृषि जग्गाको विवरण

| विवरण                                  | क्षेत्रफल<br>(हेक्टर) | प्रतिशत                         |
|--|-----------------------|---------------------------------|
| जम्मा कृषि क्षेत्र                     | ६१५९८                 |                                 |
| खेति गरिएको क्षेत्र                    | ४८४४०                 | ७८.६ (जम्मा कृषि क्षेत्रको)     |
| बाह्रै महिना सिंचाई हुने क्षेत्र       | ३९१०                  | ८.०७ (खेती गरिएको क्षेत्रफलको)  |
| मौसमी रूपमा सिंचाई उपलब्ध हुने क्षेत्र | १२१५०                 | २५.०८ (खेती गरिएको क्षेत्रफलको) |

#### सिन्धुपाल्चोक जिल्लाको कृषि जग्गाको विवरण

| विवरण                                  | क्षेत्रफल (हेक्टर) | प्रतिशत                        |
|--|--------------------|--------------------------------|
| जम्मा कृषि क्षेत्र                     | ७३७१०              | ४३.८ (कुल क्षेत्रफलको)         |
| खेति गरिएको क्षेत्र                    | ४७४७५              | ७८.६ (जम्मा कृषि क्षेत्रको)    |
| बाह्रै महिना सिंचाई हुने क्षेत्र       | ७२१५               | ४३.८ (खेती गरिएको क्षेत्रफलको) |
| मौसमी रूपमा सिंचाई उपलब्ध हुने क्षेत्र | ४१७०               | ४३.८ (खेती गरिएको क्षेत्रफलको) |



काभ्रेपलान्चोक जिल्लाको प्रमुख कृषि बाली/वस्तुहरुको कृषि तथ्याङ्क विवरण

| सि.नं. | बाली/वस्तु  | आ.व. २०७७/७८  |                |                      | आ.व. २०७६/७७  |                |                      |
|--------|-------------|---------------|----------------|----------------------|---------------|----------------|----------------------|
|        |             | क्षेत्रफल हे. | उत्पादन मे. ट. | उत्पादकत्व मे.ट./हे. | क्षेत्रफल हे. | उत्पादन मे. ट. | उत्पादकत्व मे.ट./हे. |
| १      | चैते धान    | ९५०           | ४९५९           | ५.२२                 | ७५५           | ३७००           | ४.९                  |
| २      | बर्षे धान   | १०१०८         | ३८४१०          | ३.८                  | १००००         | ३८४०१          | ३.८४                 |
| ३      | मकै         | २४८७५         | ८२७१७          | ३.३३                 | २४८२३         | ८०१३७          | ३.२३                 |
| ४      | गहुँ        | ८८६०          | २६४८३          | २.९९                 | ८८६०          | २६५९१          | ३                    |
| ५      | कोदो        | ३४८२          | ३५५०           | १.०२                 | ३४४४          | ३४९०           | १.०१                 |
| ६      | फापर        | ७५०           | ७००            | ०.९३                 | ५६३           | ५८१            | १.०३                 |
| ७      | आलु         | ९१५९          | १७५६७०         | १९.१८                | ८१७९          | १४५१०३         | १७.७६                |
| ८      | तेलहन बाली  | ३९९६          | ४९४८           | १.२४                 | ३९६६          | ४९४८           | १.२३                 |
| ९      | कफी         | २७३           | ३२             | ०.१२                 | २१४           | ३४             |                      |
| १०     | अदुवा       | ७७            | ७४५            | ९.६८                 | ७६            | ७४९            | ९.८६                 |
| ११     | लसुन        | ५६२           | ४८९०           | ८.७                  | ५६०           | ४८७४           | ८.७                  |
| १२     | मुसुरो      | ५४            | ६३             | १.१७                 |               |                |                      |
| १३     | मास         | ४८            | ५८             | १.२१                 |               |                |                      |
| १४     | कागती       | २५५           | २४८०           | ९.७३                 |               |                |                      |
| १५     | सुन्तला     | ८०            | ६२१            | ७.७६                 |               |                |                      |
| १६     | किवी        | ८०            | ४८७            | ६.०९                 |               |                |                      |
| १७     | ताजा तरकारी | १००२८         | १६४६८२         | १६.४२                | ९९६६          | १५९६२७         | १६.०२                |

सिन्धुपाल्चोक जिल्लाको प्रमुख कृषि बाली/वस्तुहरुको कृषि तथ्याङ्क विवरण

| सि.नं. | बाली/वस्तु | आ.व. २०७७/७८  |                |                      | आ.व. २०७६/७७  |                |                      |
|--------|------------|---------------|----------------|----------------------|---------------|----------------|----------------------|
|        |            | क्षेत्रफल हे. | उत्पादन मे. ट. | उत्पादकत्व मे.ट./हे. | क्षेत्रफल हे. | उत्पादन मे. ट. | उत्पादकत्व मे.ट./हे. |
| १      | चैते धान   | ३२००          | १४२४०          | ४.४५                 |               |                |                      |
| २      | बर्षे धान  | ८७८२          | २२०४३          | २.५१                 |               |                |                      |
| ३      | मकै        | २५२२१         | ७२७३९          | २.८८                 |               |                |                      |
| ४      | गहुँ       | ६९०४          | ८७२३           | १.२६                 |               |                |                      |
| ५      | कोदो       | १७१३९         | २२४५७          | १.३१                 |               |                |                      |
| ६      | फापर       | २००           | १७०            | ०.८५                 |               |                |                      |

| सि.नं. | बाली/वस्तु  | आ.व. २०७७/७८  |                |                      | आ.व. २०७६/७७  |                |                      |
|--------|-------------|---------------|----------------|----------------------|---------------|----------------|----------------------|
|        |             | क्षेत्रफल हे. | उत्पादन मे. ट. | उत्पादकत्व मे.ट./हे. | क्षेत्रफल हे. | उत्पादन मे. ट. | उत्पादकत्व मे.ट./हे. |
| ७      | आलु         | ३३४५          | ५५९८०          | १६.७४                |               |                |                      |
| ८      | तेलहन बाली  | ८७२           | ८७१            | १.००                 |               |                |                      |
| ९      | कफी         | ७८            | २०             | ०.२६                 |               |                |                      |
| १०     | अदुवा       | ५८१           | ५८१०           | १०                   |               |                |                      |
| ११     | लसुन        | ३१८           | २७२९           | ८.५८                 |               |                |                      |
| १२     | मुसुरो      | ४१४           | ४२३            | १.०२                 |               |                |                      |
| १३     | मास         | १२४७          | १६०९           | १.२९                 |               |                |                      |
| १४     | कागती       | ४१            | ३२७            | ७.९८                 |               |                |                      |
| १५     | सुन्तला     | ११            | ८४             | ७.६४                 |               |                |                      |
| १६     | किवी        | ३४५           | ५६५            | १.६४                 |               |                |                      |
| १७     | ताजा तरकारी | ३८८३          | ४४१७७          | ११.३८                |               |                |                      |

प्रमुख कृषि बाली/वस्तुहरुको आ.व. २०७८/७९ को कृषि तथ्याङ्क विवरण

| सि.नं. | बाली/वस्तु | काभ्रेपलान्चोक |                |                      | सिन्धुपाल्चोक |                |                      |
|--------|------------|----------------|----------------|----------------------|---------------|----------------|----------------------|
|        |            | क्षेत्रफल हे.  | उत्पादन मे. ट. | उत्पादकत्व मे.ट./हे. | क्षेत्रफल हे. | उत्पादन मे. ट. | उत्पादकत्व मे.ट./हे. |
| १      | चैते धान   | ९००            | ४५९०           | ५.१                  | ३१००          | १३६५०          | ४.४                  |
| २      | बर्षे धान  | १००५६          | ३७५४३          | ३.७३                 | ८८९०          | २२३३१          | २.५१                 |
| ३      | मकै        | २४९१५          | ८९३९४          | ३.५९                 | २५४२०         | ७५२६०          | २.९६                 |
| ४      | गहुँ       | ८५५०           | २४७९५          | २.९                  | ६८९८          | १११९६          | १.६२                 |
| ५      | कोदो       | ३४८५           | ४१८२           | १.२                  | १७३१०         | २२६७६          | १.३१                 |
| ६      | फापर       | ७१०            | ७०७            | १                    | २०५           | १८५            | ०.९०                 |
| ७      | आलु        | ९४०९           | १८८२८५         | २०.०१                | ३४१५          | ५८०५५          | १७.००                |
| ८      | तेलहन बाली | ३८८७           | ४७८१           | १.२३                 | ८७०           | ८७०            | १.००                 |
| ९      | कफी        | २७७            | ५९             | ०.२१                 | ८१            | ३०             | ०.३७                 |
| १०     | अदुवा      |                |                |                      |               |                |                      |
| ११     | लसुन       |                |                |                      |               |                |                      |
| १२     | मुसुरो     |                |                |                      |               |                |                      |
| १३     | मास        |                |                |                      |               |                |                      |
| १४     | कागती      |                |                |                      |               |                |                      |

|    |             |       |        |      |      |       |       |
|----|-------------|-------|--------|------|------|-------|-------|
| १५ | सुन्तला     | १११४  | ६५१४   | ५.८५ | १३९  | ९७०   | ६.९८  |
| १६ | किवी        |       |        |      |      |       |       |
| १७ | ताजा तरकारी | १०२६६ | १७४५२२ | १७.  | ३९८८ | ४५५९६ | ११.४३ |

काभ्रेपलान्चोक र सिन्धुपाल्चोक जिल्लाका प्राथमिकता प्राप्त कृषि बाली/वस्तुहरुको विशेष पकेट क्षेत्रहरुको विवरण

| क्र. सं. | प्राथमिकता प्राप्त कृषि बाली/वस्तुहरु | विशेष पकेट क्षेत्रहरु   | कैफियत |
|----------|---------------------------------------|---|--------|
| १.       | ताजा तरकारी                           | मण्डनदेउपुर, पाँचखाल, धुलिखेल, बनेपा, पनौती, नमोबुद्ध, तेमाल (काँक्रो, पालुङ्गो बीउ), बेथानचोक, बाह्रबिसे, चौतारा साँगाचोकगडी, बलेफी, लिसङ्खुपाकर, रोशी |        |
| २.       | आलु                                   | मण्डनदेउपुर, पाँचखाल, बनेपा, पनौती, नमोबुद्ध, रोशी, बेथानचोक, इन्द्रावती, बाह्रबिसे, लिसंखुपाखर, हेलम्बु, पाँचपोखरी थाङ्गपाल, जुगल, सुनकोशी, चौतारा     |        |
| ३.       | धानको बीउ                             | मेलम्ची, चौरी देउराली, पनौती, सुनकोशी, हेलम्बु, मण्डनदेउपुर   |        |
| ४.       | मकैको बीउ                             | लिसंखुपाकर, सुनकोशी, भुम्लु, पनौती, मेलम्ची, बलेफी, तेमाल, धुलिखेल, मण्डनदेउपुर   |        |
| ५.       | च्याउ (सिताके, कन्ये)                 | इन्द्रावती, लिसंखुपाखर, सुनकोशी, पनौती, जुगल, धुलिखेल, बनेपा, खानिखोला  |        |
| ६.       | सुन्तलाजात फलफूल                      | धुलिखेल, भुम्लु, बेथानचोक   |        |
|          | किवि                                  | हेलम्बु, पाँचपोखरी, मेलम्ची, भोटेकोशी, इन्द्रावती, धुलिखेल, बेथानचोक  |        |
| ७.       | मौरीपालन                              | पनौती, भुम्लु, तेमाल, चौरी, मेलम्ची, रोशी, लिसंखुपाखर, नमोबुद्ध   |        |
| ८.       | पुष्प                                 | धुलिखेल, बनेपा, पनौती, नमोबुद्ध   |        |

स्थानीय तहअनुसार प्राथमिकता प्राप्त बाली/वस्तुहरुको विवरण

| क्र.सं.                       | स्थानीय तह                    | प्राथमिकता प्राप्त बाली/वस्तु                     | कैफियत |
|-------------------------------|-------------------------------|---|--------|
| <b>जिल्ला: काभ्रेपलान्चोक</b> |                               |   |        |
| १                             | धुलिखेल नगरपालिका             | धान, मकै, तरकारी, सुन्तलाजात फलफूल                |        |
| २                             | बनेपा नगरपालिका               | धान, मकै, तरकारी, आलु (वर्षे, हिउँदे)             |        |
| ३                             | पनौती नगरपालिका               | तरकारी, धान, मकै, आलु (वर्षे, हिउँदे), सुन्तला    |        |
| ४                             | पाँचखाल नगरपालिका             | हिउँदे आलु, तरकारी, मकै, धान                      |        |
| ५                             | नमोबुद्ध नगरपालिका            | मकै, धान, तरकारी, आलु                             |        |
| ६                             | मण्डनदेउपुर नगरपालिका         | मकै, धान, हिउँदे आलु, तरकारी, कफी                 |        |
| ७                             | खानीखोला गाउँपालिका           | मकै, कोदो, कफी                                    |        |
| ८                             | चौरीदेउराली गाउँपालिका        | मकै, धान, कोदो, कफी                               |        |
| ९                             | तेमाल गाउँपालिका              | मकै, धान  |        |
| १०                            | बेथानचोक गाउँपालिका           | मकै, कोदो, किवी, वर्षे आलु, तरकारी                |        |
| ११                            | भुम्लु गाउँपालिका             | मकै, कोदो, धान                                    |        |
| १२                            | महाभारत गाउँपालिका            | मकै, कोदो, कफी                                    |        |
| १३                            | रोशी गाउँपालिका               | धान, मकै, तरकारी                                  |        |
| <b>जिल्ला: सिन्धुपाल्चोक</b>  |                               |   |        |
| १                             | चौतारा साँगाचोकगढी न.पा.      | मकै, धान, हिउँदे आलु, कफि, कोदो                   |        |
| २                             | बाह्रबिसे नगरपालिका           | धान, मकै, कोदो, तरकारी, आलु (वर्षे, हिउँदे)       |        |
| ३                             | मेलम्ची नगरपालिका             | धान, मकै, किवी, तरकारी, कोदो, आलु (वर्षे, हिउँदे) |        |
| ४                             | इन्द्रावती गाउँपालिका         | धान, मकै, आलु (वर्षे, हिउँदे), कोदो, मास          |        |
| ५                             | जुगल गाउँपालिका               | वर्षे आलु, धान, मकै, कोदो                         |        |
| ६                             | पाँचपोखरी थाङ्गपाल गाउँपालिका | मकै, वर्षे आलु, धान                               |        |
| ७                             | बलेफी गाउँपालिका              | आलु, हिउँदे मकै, धान                              |        |
| ८                             | भोटेकोशी गाउँपालिका           | वर्षे आलु, मकै, किवी                              |        |

| क्र.सं. | स्थानीय तह                 | प्राथमिकता प्राप्त बाली/वस्तु | कैफियत |
|---------|----------------------------|-------------------------------|--------|
| ९       | लिसंखु पाखर गाउँपालिका     | वर्षे आलु, वर्षे तरकारी, मकै  |        |
| १०      | सुनकोशी गाउँपालिका         | मकै, कोदो, धान                |        |
| ११      | हेलम्बु गाउँपालिका         | किवी, आलु, मकै, धान, कोदो     |        |
| १२      | त्रिपुरासुन्दरी गाउँपालिका | धान, मकै, कोदो                |        |

## बाली पात्रो

| क्र. सं. | बालीको नाम | रोप्ने/छर्ने समय | काट्ने समय    |
|----------|------------|------------------|---------------|
| १        | चैते धान   | चैत/बैशाख        | असार/श्रावण   |
| २        | वर्षे धान  | असार/श्रावण      | कार्तिक/मंसिर |
| ३        | गहुँ       | कार्तिक/मंसिर    | बैशाख/जेठ     |
| ४        | मकै वर्षे  | चैत/बैशाख        | असोज/कार्तिक  |
| ५        | मकै बसन्ते | माघ/फागुन        | बैशाख/जेठ     |
| ६        | कोदो       | श्रावण/भदौ       | मंसिर/पौष     |
| ७        | मास        | असार/श्रावण      | कार्तिक/मंसिर |
| ८        | तरकारी     | साउन-पौस         | कार्तिक-पौस   |
| ९        | आलु वर्षे  | श्रावण/भदौ       | असोज/कार्तिक  |
| १०       | आलु हिउँदे | मंसिर-माघ        | चैत/बैशाख     |

## खण्ड ६

### कृषि ज्ञान केन्द्र, काभ्रेपलान्चोक

(कार्यक्षेत्र: काभ्रेपलान्चोक र सिन्धुपाल्चोक)

कृषि ज्ञान केन्द्र, काभ्रेको संगठन संरचना

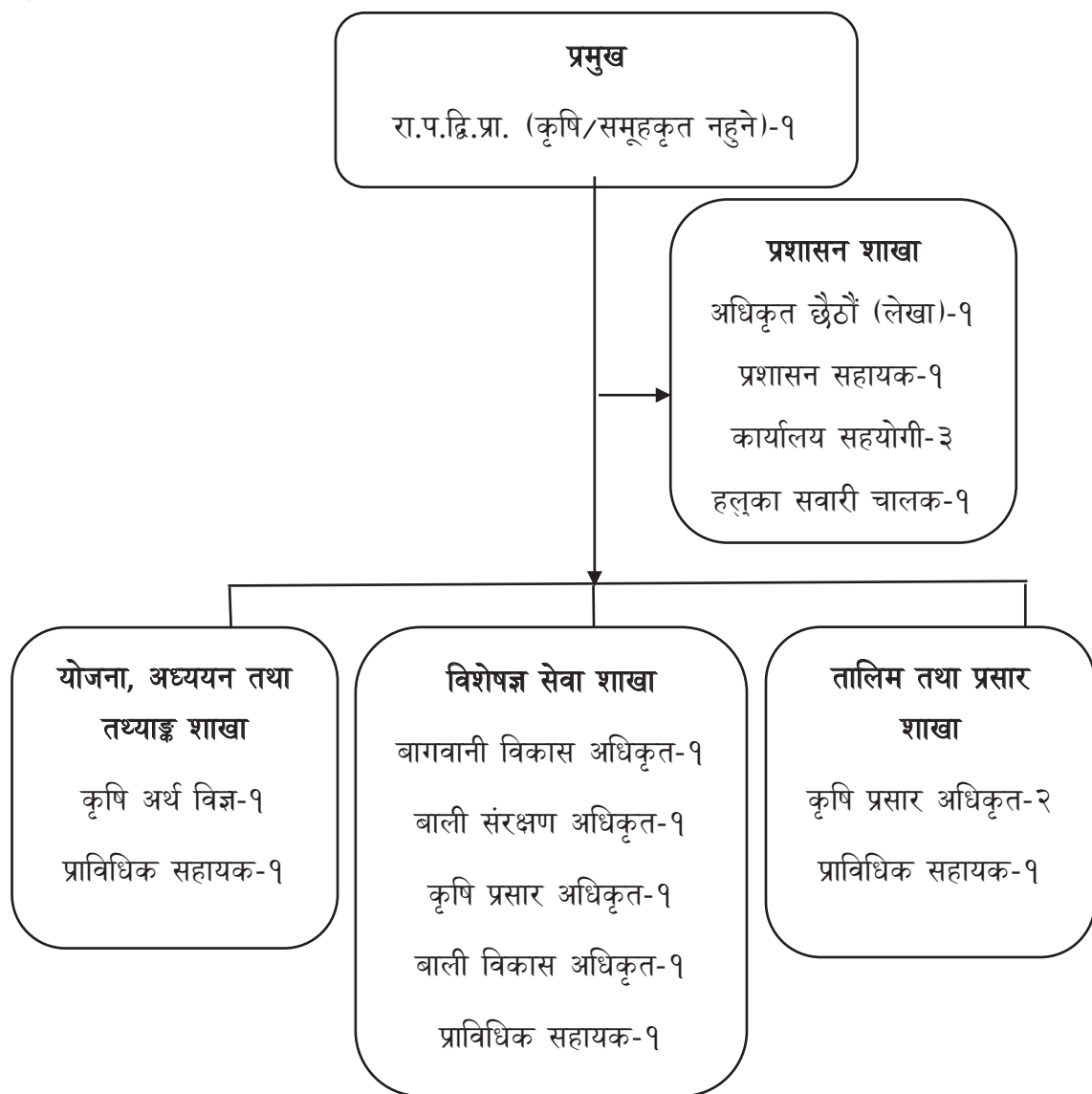

## कृषि ज्ञान केन्द्रको कार्यविवरण

- नविनतम् कृषि प्रविधि प्रसारको लागि आवश्यक कृषि प्रसार शैक्षिक कृष्याकलापहरु संचालन गर्ने,
- प्रदेश र स्थानीय तहमा कार्यरत प्राविधिक तथा व्यवसायिक कृषक र व्यवसायीहरुको लागि कृषि सम्बन्धि विशिष्टिकृत ज्ञान शीप प्रदान गर्न एडभान्स तालिम संचालन गर्ने,
- स्थानीय तहको क्षमताले नभ्याउने प्रकृतिका विशेषज्ञ प्राविधिक सेवा टेवा प्रदान गर्ने,
- प्रादेशिक प्रयोगशालाहरुसंगको प्राविधिक सहकार्यमा माटो, मल, बाली संरक्षण र बीउविजन परीक्षण सम्बन्धि सामान्य प्रयोगशाला सेवा प्रदान गर्ने,
- प्रदेश सरकार मार्फत संचालन हुने कृषि विकास तथा कृषि व्यवसाय प्रवर्द्धनका कार्यक्रमहरु कार्यान्वयन एवं सहजिकरण गर्ने,
- आर्थिक महत्वका स्थानीय कृषि जैविक विविधताको पहिचान, संरक्षण एवं संवर्द्धन गर्ने,
- स्थानीय समस्यामा आधारित स-साना अध्ययन परिक्षण तथा भ्यालिडेसन परिक्षणहरु सञ्चालन गर्ने,
- जिल्ला तथा स्थानीय स्तरमा बीउविजन तथा नर्सरीको श्रोत केन्द्रहरुको विकास गर्ने,
- स्थानीय तहसंगको समन्वय र सहकार्यमा नियमित रुपमा जिल्लाको समग्र कृषि वस्तुस्थिति सम्बन्धि तथ्याङ्क, सूचन संकलन तथा अद्यावधिक गरी अभिलेखिकरण गर्ने,
- नेपाल कृषि अनुसन्धान परिषदको बाह्य अनुसन्धान स्थल (Outreach Site) को रुपमा कार्य गर्ने,
- प्रधानमन्त्री कृषि आधुनिकिकरण परियोजना अन्तर्गत कमाण्ड क्षेत्र भित्रका पकेट, ब्लक, जोन तथा सुपरजोनहरुको लागि प्राविधिक सेवा टेवा प्रदान गर्ने,
- एग्रो इकोलोजिकल जोन अनुसारको प्राथमिकता प्राप्त बाली वस्तुहरुको विकास एवं प्रवर्द्धनको लागि योजना तर्जुमा, मूल्य अभिवृद्धि श्रृंखला विकास गरी कार्यान्वयन तथा समन्वय गर्ने,
- आफ्नो कमाण्ड क्षेत्रभित्र कृषि उद्यम तथा व्यवसाय संचालन गर्न चाहनेहरुको लागि व्यवसाय विकास सेवा उपलब्ध गराउने,
- किसान कल सेन्टर सञ्चालन गर्ने,
- समग्र कृषि विकासको विषयमा संघ, प्रदेश र स्थानीय तहबीच पुलको काम गर्ने ।

## कृषि ज्ञान केन्द्र, काभ्रेको जनशक्ति दरबन्दी विवरण

| क्र.सं. | पद                           | स्वीकृत दरबन्दी | पदपूर्ती | रिक्त संख्या | कैफियत         |
|---------|------------------------------|-----------------|----------|--------------|----------------|
| १       | वरिष्ठ कृषि अधिकृत (९/१० औं) | १               | १        |              |                |
| २       | कृषि अधिकृत (७/८ औं)         | ७               | ५        | २            |                |
| ३       | प्राविधिक सहायक (५/६ औं)     | ३               | २        | १            |                |
| ४       | लेखापाल (५/६ औं)             | १               | १        |              |                |
| ५       | खरिदार (४ औं)                | १               | १        |              |                |
| ६       | हलुका सवारी चालक             | १               | १        |              | करारमा कार्यरत |
| ७       | कार्यालय सहयोगी              | ३               | ३        |              |                |
| जम्मा   |                              | १७              | १४       | ३            |                |

## स्थापनाकाल देखी हालसम्मका कार्यालय प्रमुखहरुको विवरण

कृषि ज्ञान केन्द्रमा स्थापना कालदेखि हाल सम्म सेवा गर्नुहुने कार्यालय प्रमुखहरुको नामावली र कार्याविधि

| सि.नं. | कार्यालय प्रमुखहरुको नाम | कार्य अवधि    |               |
|--------|--------------------------|---------------|---------------|
|        |                          | देखि (.सं.वि) | सम्म (वि.सं.) |
| १      | कृष्ण भद्र अधिकारी       | २०७५/१/७      | २०७६/४/३२     |
| २      | डा. जनार्दन शर्मा        | २०७६/१/५      | २०७७/५/३१     |
| ३      | तेज प्रसाद दवाडी         | २०७७/६/१      | हाल सम्म      |



## हाल कार्यरत कर्मचारीको विवरण

| क्र.सं. | नाम थर            | तह                | पद                        | कर्मचारी संकेत नम्बर<br>(क.सं.नं.) | सम्पर्क नं. | कैफियत |
|---------|-------------------|-------------------|---------------------------|------------------------------------|-------------|--------|
| १       | तेज प्रसाद दवाडी  | अधिकृतस्तर दशौं   | बरिष्ठ कृषि प्रसार अधिकृत | १७७७४४५                            | ९८५११९१५८९  |        |
| २       | उमादेवी श्रेष्ठ   | अधिकृतस्तर सातौं  | कृषि प्रसार अधिकृत        | १७७९१०                             | ९८४२०६१९०४  |        |
| ३       | झरना पन्थी        | अधिकृतस्तर सातौं  | कृषि प्रसार अधिकृत        | २३२११२                             | ९८६७०४६१५२  |        |
| ४       | उमेश सापकोटा      | अधिकृतस्तर सातौं  | वागवानी विकास अधिकृत      | २३२२०३                             | ९८४९३१०६७१  |        |
| ५       | सरिता सापकोटा     | अधिकृतस्तर सातौं  | बाली संरक्षण अधिकृत       | २३२२२६                             | ९८४१०३५१८२  |        |
| ६       | निर्मल पौडेल      | अधिकृतस्तर सातौं  | कृषि अर्थ विज्ञ           | २३२२३४                             | ९८५५०५३९२१  |        |
| ७       | मदन प्रसाद जंगम   | अधिकृत स्तर छैठौं | अधिकृत छैठौं              | १३६३८८                             | ९८५१०४७०७८  |        |
| ८       |                   | अधिकृत स्तर छैठौं | अधिकृत छैठौं              |                                    |             |        |
| ९       | लक्ष्मी आचार्य    | अधिकृतस्तर छैठौं  | अधिकृत छैठौं              | १९२७९६                             | ९८४७४३८०३८  |        |
| १०      | राम शरण मिजार     | सहायकस्तर पाँचौं  | प्रशासन सहायक             | १९६५४१                             | ९८४१५४०९१४  |        |
| ११      | हिमलाल अधिकारी    | श्रेणीविहिन       | कार्यालय सहयोगी           | १७३९९२                             | ९८४१००६८०८  |        |
| १२      | चन्द्र तामाङ्ग    | श्रेणीविहिन       | कार्यालय सहयोगी           | १६८४६६                             | ९८४१५३७३४१  |        |
| १३      | गिताराज गिरी      | श्रेणीविहिन       | कार्यालय सहयोगी           | १६८७२९                             | ९८४९०९६१३७  |        |
| १४      | लालबहादुर तामाङ्ग | श्रेणीविहिन       | ह.स.चा.                   | करारमा कार्यरत                     |             |        |

कार्यालयको सम्पति तथा जिन्सी विवरण आर्थिक बर्ष:-२०७८/७९

| क्र. स. | जिन्सी सङ्केत नं. | विवरण                            | प्रमाण |           | जिन्सी खाता बमोजिमको मौज्जात |           | स्पेसिफिकेशन अनुसार |     | चालू हालतमा |     | सामानको अवस्था |     |     | कुल मात्रा | कुल मूल्य |
|---------|-------------------|----------------------------------|--------|-----------|------------------------------|-----------|---------------------|-----|-------------|-----|----------------|-----|-----|------------|-----------|
|         |                   |                                  | संख्या | मूल्य     | प्रमाण                       | मूल्य     | कुल                 | कुल | कुल         | कुल | कुल            | कुल | कुल |            |           |
| १       | ६११२१०९००१        | मोटर साइकल                       | संख्या | ६३१२३९    | १०                           | ६३१२३९    | कुल                 | १०  | ५           | ५   | ५              | ५   | ५   | १०         |           |
| २       | ६११२१०९००२        | स्कुटर                           | संख्या | २१२३००.८८ | १                            | २१२३००.८८ | कुल                 | १   | १           | १   |                |     |     | १          |           |
| ३       | ६११२११०००४        | पिकअप                            | संख्या | १००६१८    | २                            | १००६१८    | कुल                 | २   | १           | १   | १              | १   | १   | २          |           |
| ४       | ६११२११०००१        | टेलिभिजन                         | संख्या | ३         | ३                            | ३         | कुल                 | ३   | २           | १   | १              | १   | १   | ३          |           |
| ५       | ६११२२११००४        | डिजिटल क्यामेरा (Digital Camera) | संख्या | ७३००५     | ६                            | ७३००५     | कुल                 | ६   | १           | ५   | ५              | ५   | ५   | ६          |           |
| ६       | ६११२२११००९        | सिसिटिभी क्यामेरा                | पिस    | ७३०६६.३२  | १२                           | ७३०६६.३२  | कुल                 | १२  | ८           | ४   | ४              | ४   | ४   | १२         |           |
| ७       | ६११२२११०१३        | हार्ड ड्राईभ                     | संख्या | ८५००      | १                            | ८५००      | कुल                 | १   |             |     |                |     |     | १          |           |
| ८       | ६११२२११०२५        | डिभिडि प्लेयर                    | संख्या | १६५०१     | २                            | १६५०१     | कुल                 | २   |             |     |                |     |     | २          |           |
| ९       | ६११२२१००३         | हवाईट बोर्ड                      | पिस    | ६         | ६                            | ६         | कुल                 | ६   | ४           | २   | २              | २   | २   | ६          |           |
| १०      | ६११२२१००७         | चेक राइटर                        | संख्या | १         | १                            | १         | कुल                 | १   |             |     |                |     |     | १          |           |
| ११      | ६११२२१०४९         | घडि(भित्ति/टेबुल)                | संख्या | १         | १                            | १         | कुल                 | १   | १           | १   | १              | १   | १   | १          |           |
| १२      | ६११२२२००१         | डेस्कटप कम्प्युटर                | पिस    | ४८७१६७.४  | १८                           | ४८७१६७.४  | कुल                 | १८  | १०          | ८   | ८              | ८   | ८   | १८         |           |
| १३      | ६११२२२००२         | ल्यापटप                          | पिस    | ३७७१७२.७२ | १४                           | ३७७१७२.७२ | कुल                 | १४  | ७           | ७   | ७              | ७   | ७   | १४         |           |
| १४      | ६११२२२००३         | प्रिन्टर                         | पिस    | १४८८२३.६२ | १४                           | १४८८२३.६२ | कुल                 | १४  | ११          | ३   | ३              | ३   | ३   | १४         |           |
| १५      | ६११२२२००४         | फोटोकपी मेशिन                    | पिस    | ५७६०१     | २                            | ५७६०१     | कुल                 | २   | १           | १   | १              | १   | १   | २          |           |
| १६      | ६११२२२००६         | प्रोजेक्टर                       | पिस    | २३१८०१    | ४                            | २३१८०१    | कुल                 | ४   | १           | ३   | ३              | ३   | ३   | ४          |           |







काभ्रेपलान्चोक र सिन्धुपाल्चोक जिल्लामा बीउ विजनको कारोवार गर्न अनुमति लिएका बिक्रेताहरूको विवरण

| क्र. स. | बीउ विजन बिक्रेता को पसल को नाम         | ठेगाना                  | बीउ विजन बिक्रेता को नाम | बिउबिजन बिक्रेता को मोबाइल नम्बर | बिउबिजन बिक्रेता को अनुमतिपत्र नम्बर | अनुमतिपत्र जारी मिति | कैफियत |
|---------|---|-------------------------|--------------------------|----------------------------------|--------------------------------------|----------------------|--------|
| १       | हरि कृष्ण मानन्धर                       | बनेपा ७ काभ्रे          | हरिकृष्ण मानन्धर         | ९८१८०१९०६१                       | १४७/०६३/६४                           | ०६३/६४               |        |
| २       | आचार्य एग्रो भेट सेन्टर                 | पाँचखाल २ काभ्रे        | महेश आचार्य              | ९८५१०१८३७८                       | ७९३६/२०७८/०७९                        | ०७९/४/१७             |        |
| ३       | रवि ओपी एग्रो सेन्टर                    | धुलिखेल २ काभ्रे        | माधव प्रसाद सापकोटा      | ९८४९३१५५१९                       | ८/०७३/०७४                            | ०७३/०७४              |        |
| ४       | जे पी विज भण्डार                        | पाँचखाल २ काभ्रे        | पुरोधत्तम अधिकारि        | ९८४१००७४९०                       | ६/०७४/०७५                            | ०२/१०/२०७४           |        |
| ५       | लाइफ सीड्स उद्योग                       | बनेपा ७ काभ्रे          | कलि प्रसाद पाण्डे        | ९८५१०७३९४                        | ३/०७२/०७३                            | ०६/१७/२०७२           |        |
| ६       | कृषि सेवा विज भण्डार                    | पनौती ७ काभ्रे          | लक्ष्मण थापा             | ९८४१४७७०३४                       | १६६७/०६८/०७९                         | ०८/११/२०६८           |        |
| ७       | सैजु एग्रोभेट सेन्टर                    | पनौती ७ काभ्रे          | सुरेश कुमार सैजु         | ९८४१४७९६६०                       | २/७२/७३                              | ७२/७३                |        |
| ८       | पाँचखाल एग्रोभेट                        | बनेपा १० काभ्रे         | गोविन्द प्रसाद सापकोटा   | ९८५१०५७६६४                       | ४/७३/७४                              | ७३/७४                |        |
| ९       | मंगलेस्वर एग्रोभेट सेन्टर               | रोशी गा.पा .९ काभ्रे    | तुलसा पन्त               | ९८५११५३४३७                       | २३ /२०७६/०७७                         | १०/१६/२०७६           |        |
| १०      | किशन भेटेरिनरी                          | धुलिखेल ६ काभ्रे        | माधव पोखरेल              | ९८४१४३१४१३                       | ११८२/०६७/०६८                         | ०६७/०६८              |        |
| ११      | सूर्यमुखी साना किशन कृषि                | भोटेचौर १ सिन्धुपाल्चोक | मित्र लाल चौलागाई        |                                  | १६६९/०६८/७९                          | ०६८/७९               |        |
| १२      | कन्यपेश्वर एग्रीकल्चर ट्रेड             | मण्डनदेउपुर ७ काभ्रे    | शम्भु प्रसाद पराजुली     | ९८४१६९१३९१                       | ३४/२०७६/०७७                          | ११/११/२०७६           |        |
| १३      | न्यु नेपाल एग्रोभेट इम्पेक्स            | बनेपा ७ काभ्रे          | टिका प्रसाद दाहाल        | ९८४१४३१५१५                       | १२/०७४/०७५                           | ०७४/०७५              |        |
| १४      | कंचनजंगा सीड उद्योग                     | बनेपा १० काभ्रे         | सुवास कुमार धिताल        |                                  | १/०७०/०७१                            | ०७०/०७१              |        |
| १५      | खाद्यान्न तथा बिउ आलु उत्पादक कृषक समूह | कुशादेवी ३ काभ्रे       | शशी अधिकारी              | ९८५१११३५०५                       | ०६/०७१/०७२                           | ०७१/०७२              |        |
| १६      | विदुर एग्रोभेट सेन्टर                   | धुलिखेल -८ काभ्रे       | विदुर जंगम               | ९८४१२५७४८५                       | ११८१/०६७/६८                          | ०४/२०/२०६७           |        |
| १७      | भकुण्डे कृषि बिउ विजन                   | नमोबुद्ध ८ काभ्रे       | उद्धव प्रसाद हुमागाई     | ९८४१२६८५९१                       | १६९९/०६८/०६९                         | ०९/२९/२०६८           |        |
| १८      | आत्मनिर्भर तरकारी उत्पादक               | पाँचखाल १० काभ्रे       | केदारप्रसाद सापकोटा      | ९८४१२४७०५८                       | १३/०७१/०७२                           | ०७१/०७२              |        |
| १९      | न्यु पाचपोखारी एग्रोभेट सेन्टर          | मेलम्ची २ सिन्धुपाल्चोक | माधव प्रसाद आचार्य       | ९८४३२५०२१८                       | ३/०७१/०७२                            | ०७१/५/१५             |        |

|    |  |                             |                          |            |               |            |
|----|--|-----------------------------|--------------------------|------------|---------------|------------|
| २० | श्री ग्रामिण पसल                                 | पनौती २ काभ्रे              | लक्ष्मण हुमागाई          | १८६१२२७९९  | ४/०७१/०७२     | ०७१/०७२    |
| २१ | श्री कालिका एग्रोभेट                             | पाचखाल ६ काभ्रे             | दुर्गा देवी उप्रेती      | १८४१७०४१५८ |               |            |
| २२ | सेवा एग्रोभेट सेन्टर                             | चौतारा १० सिन्धुपाल्चेक     | बेल बहादुर महत           | १८५१०९५०८५ | ४४८/०७५/०७६   | ०७५/३/१    |
| २३ | रन्जना एग्रोभेट सेन्टर                           | पनौती १० काभ्रे             | रन्जना थापा खड्का        | १८३३०९१९०७ | १७/२०७७/०७८   | १०/०५/२०७७ |
| २४ | कापले एग्रोभेट सप्लायर्स                         | चौतारा ५ सिन्धुपाल्चेक      | चन्द्र प्रसाद काप्ले     | १८५११३४५३० | १८/०७१/०७२    | ०७१/०६/६   |
| २५ | साग्लिला एग्रोभेट इम्पेक्स                       | बनेपा ७ काभ्रे              | रमन मानन्धर              | १८४१३१७१५२ | १५/०७१/०७२    | ०७१/०७२    |
| २६ | अन्नपूर्ण भेटेरिनरी सेन्टर                       | बनेपा ७ काभ्रे              | मिना मानान्धर            | १८५११६०३०० | १५/०७२/७३     | ०७२/७३     |
| २७ | जुगल एग्रो एण्ड विज भण्डार                       | पाँचखाल ४ काभ्रे            | युद्ध विक्रम अधिकारी     | १८६१५३०८८८ | २०९५/०६९/०७०  | ०७९/०८/०८  |
| २८ | ज्यामिरे साना किसान कृषि सहकारी संस्था           | मेलम्ची ९ सिन्धुपाल्चेक     | देवराज गिरी              | १८१८४०३००२ | २२/०७५/०७६    | ०३/१५/२०७६ |
| २९ | सरोज एग्रोभेट सेन्टर                             | पाँचखाल ४ काभ्रे            | सरोज सापकोटा             | १८५१०२०४७३ | १३४४/०६७/०६८  | ०६७/०६८    |
| ३० | दुंगखर्क कृषि जडिबुटी उत्पादन प्रा.लि.           | बेथानचोक २ काभ्रे           | गोपालप्रसाद तिमिल्सिना   |            | ५/०७२/०७३     | ०७२/१०/८   |
| ३१ | सुस्मा एग्रोभेट सेन्टर                           | मेलम्ची ६ सिन्धुपाल्चेक     | सुस्मा गिरी              | १८६९२३४३४२ | २२/२०७६/०७७   | ०२/२१/२०७६ |
| ३२ | आम एग्रोभेट सेन्टर                               | मेलम्ची सिन्धुपाल्चेक       | आम बहादुर गिरी           | १८०८१९१५८९ | २०/२०७६/०७७   | ०२/०५/२०७६ |
| ३३ | घिमिरे एग्रो सिड सेन्टर                          | बनेपा ७ काभ्रे              | रमेश प्रसाद घिमिरे       | १८४१४४२४५५ | १६/२०७६/०७७   | ०१/२६/२०७६ |
| ३४ | काभ्रे एग्रीकल्चर ट्रेड पोइन्ट                   | बनेपा ८ काभ्रे              | प्रेम बहादुर राई         | १८५१२१४८९० | १४/०७२/०७३    | ०२/१४/२०७३ |
| ३५ | सर्भाव्यपी अग्रिकल्चर सर्भिस लिमिटेड             | बनेपा ७ काभ्रे              | यज्ञ प्रसाद पन्त         | १८५१०४९५५९ | २१६४/२०६९/०७० | ११/०३/२०६९ |
| ३६ | सगुन एग्रोभेट सेन्टर                             | बनेपा काभ्रे                | कृष्ण प्रसाद वैद्य       | १८४९२८३९७९ | १४८/०६२/०६३   | ०६२/०६३    |
| ३७ | भागवती एग्रोभेट                                  | बनेपा ७ काभ्रे              | शिव प्र पौडेल            | १८४१५२२१०२ | १५१८/०६८/०६९  | ०४/०४/२०६८ |
| ३८ | बुद्ध फलफुल नर्सरी                               | बनेपा १२ काभ्रे             | शम्भु तामाङ              | १८४१२९५२९० | ११/०७५/०७६    | १२/११/२०७५ |
| ३९ | आम एग्रोभेट सेन्टर                               | पनौती ९ काभ्रे              | विष्णु प्रसाद तिमिल्सिना | १८४११००९१६ | १३/०७६/७७     | ०१/१९/२०७६ |
| ४० | फूलबारी तरकारी बीउ उत्पादन सहकारी संस्था लिमिटेड | सर्स्यूखर्क ३ काभ्रे        | काली प्रसाद पाण्डे       | १८०११०७३९४ | ७/२०७०/०७१    | १२/१७/२०७० |
| ४१ | अजय स्टोर  | बनेपा ३ काभ्रे              | नरेन्द्र लामा            | १८४११००५३५ | १२/०७६/०७७    | ०७६/०७७    |
| ४२ | ज्योती एग्रोभेट सेन्टर                           | बनेपा ४ काभ्रे              | रत्न प्रसाद श्रेष्ठ      | १८४११०२३१२ | ४८४/०२०७५/०७६ | ०२०७५/०७६  |
| ४३ | श्रीअन्नपुर कृषि सहकारी संस्था                   | लिशांखुपाखर ५ सिन्धुपाल्चेक | सोनी लामा                | १७४१८८९५७५ | ४०४/०६८/०७९   | ०६८/०७९    |

|    |   |                                  |                         |                |               |            |                            |
|----|---|----------------------------------|-------------------------|----------------|---------------|------------|----------------------------|
| ४४ | पिपलडांडा कृषि सहकारी संस्था ली.                | सुनकेसी गा.पा. २ ठाकपा           | प्रकाश बस्नेत           | ९,८५,१३२,२२५८  | ४२५/०७८/०७९   | ११/१३/२०७८ |                            |
| ४५ | राधा कृष्ण एग्रोभेट सेन्टर                      | बनेपा -२ काभ्रे                  | राम गोपाल धिमिरे        | ९,८४,१७०,७४६४  | २७/०७६/०७७    | ०४/०९/२०७६ |                            |
| ४६ | ब्रम्मायणी साना किसान कृषि सहकारी संस्था लि.    | बलेफी -२ सिन्धुपाल्चोक           | राजकुमार भण्डारी        | ९,८४,१४३,३४८२  | १८९४/०६८/६९   | ११/२६/२०६८ |                            |
| ४७ | ए टु जेट एग्रोभेट सेन्टर                        | बनेपा -७ काभ्रे                  | टिकाराम मानन्धर         | ९,८०,१०६,७८००  | २३/०७५/०७६    | २०७६/२/३१  |                            |
| ४८ | कृष्ण विज एण्ड नर्सरी सेन्टर                    | पांचखाल -४ काभ्रे                | मुना दनुवार             | ९,८४,८३४,७८४४  | ९९,६/०७८/०७९  | ०२/२५/२०७९ |                            |
| ४९ | आसिखला अर्गानिक कफि उत्पादक सहकारी संस्था       | मण्डनरेडपर -४ काभ्रे             | देवी प्रसाद तिमल्सिना   | ९,८४,९९३,३४२६  | १११९/२०७८/०८९ | ०३/०८/२०७९ |                            |
| ५० | खाद्यन्न तथा विउ आलु अलैबी तथा फलफुल नसरी उधेगा | पनौती -३ काभ्रे                  | राजेन्द्र थापा          | ९,८६,०९,३५,१०७ | १३३५/०७८/०७९  | ०३/२९/२०७९ |                            |
| ५१ | ढुगांना एग्रिकल्चर कृषि फार्म                   | पांचखाल -७ काभ्रे                | बद्री प्रसाद ढुगांना    | ९,८४,१२२,७३९३  | ३६/०७९/०८०    | ०४/२४/२०७९ |                            |
| ५२ | सेजल एग्रे कन्सन                                | पांचखाल -७ काभ्रे                | लक्ष्मी धिमिरे          | ९,८४,९५,७००८३  | ४३/०७९/०८०    | ०४/२४/२०७९ |                            |
| ५३ | प्रगतिशिल युवा कृषक समुह                        | बनेपा -४ काभ्रे                  | किरण श्रेष्ठ            |                | २/०७९/०७०     | ०७/१९/२०७१ | नविकरण<br>नभएका            |
| ५४ | कालिका एग्रोभेट एण्ड विज भण्डार                 | पांचखाल -७ काभ्रे                | दुर्गा देवी उप्रेती     |                | ०७१/०७२       | ०८/०३/२०७१ |                            |
| ५५ | करुणा एग्रोसिड एण्ड फर्टिलाइजर सप्लायर्स सेन्टर | बेथानचेक -३ काभ्रे               | करुणा धिमिरे            | ९,८४,०२८,००१२  | ८/०७५/०७६     | १०/१४/२०७५ |                            |
| ५६ | के.के. इन्टर प्राइजेज                           | बनेपा -१४ काभ्रे                 | किरण खरेल               |                | ९/०७५/०७६     | १०/२८/२०७५ |                            |
| ५७ | पांचखाल विज भण्डार                              | पांचखाल -४ काभ्रे                | सरेज सापकेटा            |                | १०/०६७/६८     | १०/१३/२०६७ |                            |
| ५८ | ग्रामिण विकास व.उ. सहकारी संस्था                | बनेपा -३ काभ्रे                  | पार्वती तिमल्सिना दाहाल |                | १४/०७५/०७६    | ०१/१९/२०७६ |                            |
| ६९ | आशाकिरण एग्रोसिड सेन्टर                         | बनेपा-५ काभ्रे                   | ईच्छाराम दाहाल          |                | १५/०७५/०७६    | ०१/२०/२०७६ |                            |
| ६० | सुकुटे एग्रोभेट सेन्टर                          | चौतारा सागा चोकगडी सिन्धुपाल्चोक | उत्तम के शी             |                | १०/०७५/०७६    | ०५/२४/२०७१ | सिन्धुपा<br>ल्चोक<br>दर्ता |
| ६१ | कविता एग्रोभेट                                  | चौतारा सागा चोकगडी सिन्धुपाल्चोक | कविता थापा              |                | २४/०७५/०७६    | ०३/२६/२०७६ |                            |
| ६२ | नागवेली एग्रोभेट सेन्टर                         | पांचखाल -१२ काभ्रे               | रमेश मैनाली             |                | २०७२/०७३      | ११/०२/२०७२ |                            |
| ६३ | सुर्यमुखि साना किसान कृषि सहकारी संस्था ली      | मेलाम्ची -१ सिन्धुपाल्चोक        | मित्रलाल चौधरी          | ९,८४,९७,३१४६७  | १६६९ /०७८/७९  | ०४/०९/२०७६ |                            |



|    |                          |                           |                  |            |             |            |
|----|--------------------------|---------------------------|------------------|------------|-------------|------------|
| ६४ | सिवसत्य एग्रो सेन्टर     | पांचखाल - १२ काभ्रे       | पुष्पराज कोइराला | १८४११०६०६५ | १०/०७२/७३   | ०७५/१ /७   |
| ६५ | गणेश एग्रोभेट            | मण्डनदेउपुर - ११ काभ्रे   | गणेश लाल श्रेष्ठ | १८१०१४८४९९ | २८/०७६/०७७  | ०७६/०७७    |
| ६६ | उत्रापुर एग्रोभेट सेन्टर | बनेपा - ४ काभ्रे          | बदला कर्माचार्य  | १८६०१४५५०९ | ७६/२०७९/०८० | ०५/०९/२०७९ |
| ६७ | लिला वि.क                | शुनकेशी - ३ सिन्धुपाल्चोक | लिला वि .क       | १८४५४२६३५७ | ८७/०७९/०८०  | ०५/२०/२०७९ |

### काभ्रेपलान्चोक जिल्लामा संचालित विषादी विक्रेताहरूको विवरण

| क्र.सं | विषादी खुद्रा विक्रेता पसलको नाम | पसलको ठेगाना   | विषादी खुद्रा विक्रेताको नाम | मोबाइल नम्बर |
|--------|----------------------------------|----------------|------------------------------|--------------|
| १      | एग्रोभेट कन्सर्न                 | धुलिखेल २      | आनन्दराम पोखरेल              | ९८४१५४३३७७   |
| २      | तेमाल एग्रोभेट सेन्टर            | तेमाल ९        | सुरेश कुमार दोड्ड            | ९८४१८४८७५८   |
| ३      | कृषक एग्रोभेट                    | तेमाल ७        | रामकृष्ण न्यौपाने            | ९८४१००६५८३   |
| ४      | कृषक विज तथा नर्सरी सेन्टर       | पाँचखाल ६      | कृष्णबहादुर दनुवार           | ९७४११५७३९१   |
| ५      | देउराली एग्रो सेन्टर             | चौरी देउराली ६ | सुरेस बडाल                   |              |
| ६      | बृहस्पति एग्रो हिम्पेक्स         | पनौती ८        | रामेश्वर कडेल                | ९८४०५८७८६४   |
| ७      | भगवती एग्रो सप्लाय सेन्टर        | बनेपा १०       | शिव प्रसाद पौडेल             | ९८४१५२२१०२   |
| ८      | बी. एस. एग्रो ट्रेडर्स           | बनेपा ८        | श्याम ढुंगाना                | ९८५११७८७०४   |
| ९      | सहयोगी एग्रोभेट                  | पनौती ३        | लिलानाथ सापकोटा              | ९८५११२००८०   |
| १०     | उकाली एग्रिकल्चर                 | बनेपा ८        | सुर्य बहादुर खत्री           | ९८४१९६६२६८   |
| ११     | खड्का एग्रोभेट                   | धुलिखेल ८      | सथी राज खड्का                | ९८४१३९४६०९   |
| १२     | भवानी एग्रोभेट                   | बनेपा १        | भीमसेन दुलाल                 | ९७४१५२६०२७   |
| १३     | भगवती एग्रोभेट                   | बनेपा १०       | जगदिस पौडेल                  | ०११६६०२८०    |
| १४     | बेथानचोक एग्रोभेट                | बेथानचोक ३     | बद्री प्रसाद तिमल्सिना       | ९८५१२१५३९३   |

|    |                                 |                    |                         |            |
|----|---------------------------------|--------------------|-------------------------|------------|
| १५ | देवी एग्रोभेट                   | नमोबुद्ध ५         | डिललाल श्रेष्ठ          | ९८५१११८४११ |
| १६ | आचार्य एग्रोभेटेनरि सेन्टर      | अनेकोट २           | महेश आचार्य             | ९८५१०१८३७८ |
| १७ | आदित्य एग्रो सेन्टर             | कुशादेवी ७         | कृत प्रसाद सापकोटा      | ९८४९३१०९५४ |
| १८ | डी. यस. एग्रोसीड सेन्टर         | पनौती २            | सविता हुमागाई           |            |
| १९ | सगुन एग्रोभेट सेन्टर            | बनेपा ६            | कृष्ण कुमार बैध         | ९८४९२८३९७९ |
| २० | तिनपिप्ले एग्रोभेट              | पाँचखाल ४          | जनार्दन सापकोटा         |            |
| २१ | आर. एस. सेन्टर                  | पाँचखाल ८          | इश्वरी राज कुमार मैनाली | ९८५११६८४५६ |
| २२ | पवित्रा एग्रोभेट                | तिनपिप्ले एग्रोभेट | पवित्रा दाहाल           | ९८०३७७६४८  |
| २३ | भीमसेन एग्रोभेट                 | रोशी २             | भीमसेन बोहोरा           | ९८१८०१९०७३ |
| २४ | थापा लिलावति एग्रोभेट           | पनौती ५            | प्रभु कृष्ण थापा        |            |
| २५ | सैजु एग्रो भेट सेन्टर           | पनौती ५            | सुरेस सुन्दर सैजु       |            |
| २६ | राधा कृष्ण एग्रो एंड सीड सेन्टर | बनेपा २            | रामगोपाल घिमिरे         |            |
| २७ | खाँडादेवी एग्रो भेट             | तेमाल ११           | जीवन भण्डारी            |            |
| २८ | भीमसेन एग्रो सेन्टर             | रोशी ११            | मनिष रायमाझी            |            |
| २९ | सुर्य एग्रो भेट सेन्टर          |                    | सुर्य नारायण श्रेष्ठ    | ९८१८५३३९३५ |
| ३० | पाँचखाल एग्रोभेट                | बनेपा १०           | गोपी प्रसाद सापकोटा     | ९८५१०२०४७३ |
| ३१ | सांग्रिला एग्रो भेट हिम्पेक्स   | बनेपा १०           | रमण मानन्धर             | ९८५१०५२७७५ |
| ३२ | धिताल एग्रो सेन्टर              | बनेपा १०           | सुवास कुमार धिताल       | ९८५१०५७८२८ |
| ३३ | न्यु देबतारा एग्रो सीड सेन्टर   | कुसादेवी ७         | देवी प्रसाद लामिछाने    | ९८४११०५०२९ |
| ३४ | ए टु जेड एग्रोभेट               | बनेपा १०           | टिकाराम मानन्धर         |            |
| ३५ | चामुण्डा एग्रो भेट सेन्टर       | उग्रचण्डी नाला     | भुवन श्रेष्ठ            | ९८४१३९३८९८ |

|    |                                     |                    |                      |            |
|----|-------------------------------------|--------------------|----------------------|------------|
| ३६ | बडाल एग्रीभेट सेन्टर                | बनेपा ६            | उत्तम बडाल           |            |
| ३७ | श्रेष्ठ एग्री सेन्टर                | चौरिदेउराली ७      | सुदर्शन श्रेष्ठ      | ९८४१४७६६५७ |
| ३८ | धिताल एग्री सेन्टर                  | बनेपा १०           | सारदा के.सी.         | ९८५१०५७८२८ |
| ३९ | दौंतरी भेटनरी सेन्टर                | पनौती ४            | राजेन्द्र थापा       | ९८४१२७६६७६ |
| ४० | पौडल एग्री सेन्टर                   | पाँचखाल ९          | पदम प्रसाद पौडेल     | ९८४१०२८८४९ |
| ४१ | न्यु नेपाल एग्रीभेट                 | सुनकोशी ७          | टिका प्रसाद दाहाल    | ९८५१२२१५१५ |
| ४२ | भेटवाल एग्री भेट सेन्टर             | पाँचखाल ९          | प्रेमराज भेटवाल      | ९८४१३३२२४१ |
| ४३ | ज्वालादेवी बिज एंड एग्री            | पाँचखाल १२         | राजकुमार श्रेष्ठ     | ९८४१६८४७२३ |
| ४४ | सुमारा एग्री भेट सेन्टर             | बनेपा ३            | नरेन्द्र लामा        | ९८४११९९५३५ |
| ४५ | बाल्मिकेश्वर एग्री भेट सेन्टर       | बनेपा ४            | कुमार न्यौपाने       | ९८४१७४२३८१ |
| ४६ | कस्यपेस्वर तरकारी उ.स.              | मण्डनदेउपुर ७      | शम्भु प्रसाद पराजुली | ९८४१६९१३९१ |
| ४७ | पाँचखाल बिज भण्डार एंड एग्री सेन्टर | पाँचखाल ४          | सरोज सापकोटा         | ९८५१०२०४७३ |
| ४८ | नागबेली एग्री भेट सेन्टर            | पाँचखाल १२         | राजेश मैनाली         | ९८४१७९७८५४ |
| ४९ | गणेश एग्री भेट                      | मण्डनदेउपुर ११     | गणेशलाल श्रेष्ठ      | ९८१०१४८४९९ |
| ५० | शिवशक्ति एग्री सेन्टर               | पाँचखाल २ अनेकोट   | पुष्पराज कोइराला     | ९८४११०६०६५ |
| ५१ | बोरे दोभान रमेश एग्री भेट           | पाँचखाल ११ खराने   | रमेश प्रसाद थपलिया   | ९८४९१२६८९४ |
| ५२ | मा कालिका देवी एग्री भेट            | धुलिखेल १२         | सागर श्रेष्ठ         | ९८५११०४५८६ |
| ५३ | ग्रामिण एग्री भेट सेन्टर            | भुम्लु १० दोलालघाट | बालकृष्ण पहरी        | ९८४१११९९४४ |
| ५४ | कृष्ण बिज एंड नर्सरी सेन्टर         | पाँचखाल ९          | मुना दनुवार          | ९७४११५७३९१ |
| ५५ | भगवती एग्री सप्लाई सेन्टर           | बनेपा १०           | शिव प्रसाद पौडेल     | ९८४१५२२१०२ |
| ५६ | रविओपी एग्री सर्भिस                 | रविओपी १           | माधव प्रसाद सापकोटा  | ९८४९३१५५१९ |

|    |                                 |                |                      |              |
|----|---------------------------------|----------------|----------------------|--------------|
| ५७ | बिजुक्छे बिषादी खुद्रा विक्रेता | पनौती १०       | कृष्ण दास बिजुक्छे   | ९८४१४३१११५   |
| ५८ | संजीवनी एगो भेट                 | बनेपा ४        | राम गोपाल खत्री      | ९८५११६९३८३   |
| ५९ | संजीवनी एगो भेट सेन्टर          | पनौती ९        | दामोदर खत्री         | ९८४९५६९१५६   |
| ६० | ओम एगो भेटनरी सेन्टर            | पनौती ११       | सरिता तिमल्सिना      | ९८४९५९८५८२   |
| ६१ | मेरो एगो भेट                    | बलेफी ८ सि पा. | नेत्र प्रसाद पराजुली | ९८४१९०६८४९   |
| ६२ | बिरानी बीज भण्डार               | पाँचखाल ७      | बिमल कुमार श्रेष्ठ   | ९८५११७७४४५७६ |
| ६३ | थापा लिलावती एगो भेट            | पनौती १०       | प्रभु कृष्ण थापा     | ९८४१००२५९१   |
| ६४ | बिदुर एगो भेट                   | धुलिखेल ८      | शर्मिला जंगम         | ९८४९४७२०९९   |
| ६५ | गैर एगो भेट                     | सुनकोशी २      | सिताराम खरेल         |              |
| ६६ | खतिवडा एगो भेट सेन्टर           | अनेकोट १       | जनार्दन खतिवडा       | ९८४१४४७५९    |
| ६७ | नेपाल एगो भेट                   | चौतारा ८       | डम्बर नेपाल          | ९७४४०८२९७५   |
| ६८ | अन्नपूर्ण एगो भेट सेन्टर        | बनेपा ८        | प्रविन मानन्धर       | ९८५११६०३००   |
| ६९ | कृपल एगो सेन्टर                 | पाँचखाल ५      | शीला गिरि            | ९८४१४५०११०   |
| ७० | न्यु नेपाल एगो भेट              | बनेपा १०       | टिका प्रसाद दाहाल    |              |
| ७१ | मानन्धर एगो भेट                 | बनेपा १०       | हरि कृष्ण मानन्धर    | ९८४१३३००३६   |
| ७२ | स्मृति एगो भेटनरी सेन्टर        | पाँचखाल ५      | रविन्द्र श्रेष्ठ     | ९८४१००६५१९   |
| ७३ | नमोबुद्ध एगो कन्सन              | धुलिखेल १२     | केदार बहादुर थापा    | ९८४१००७००५   |
| ७४ | सुस्मा एगो भेट फर्म             | मेलम्ची ६      | ओम बहादुर गिरि       | ९८०८१९१५८९   |
| ७५ | केराघारी एगो सेन्टर             | पाँचखाल ३      | सिताराम हुंगाना      | ९८५१२१०७९७   |
| ७६ | बिदुर एगो भेट सेन्टर            | धुलिखेल ३      | बिदुर जंगम           | ९८४१२५७४८५   |
| ७७ | रन्जना एगो भेट                  | पनौती १०       | रन्जना थापा          | ९८४३०९१९०७   |

|    |                                  |                       |                           |            |
|----|----------------------------------|-----------------------|---------------------------|------------|
| ७८ | आत्मानिर्भर एग्री भेट सेन्टर     | पाँचखाल १०            | निल प्रसाद पराजुली        | ९८४१४८०३३१ |
| ७९ | बैद्य एग्री भेट सेन्टर           | बलेफी १               | सबिन श्रेष्ठ              | ९८४९७५०९०८ |
| ८० | किसान एग्री भेट                  | धुलिखेल ७             | माधव पोखरेल               | ९८४१४३१४१३ |
| ८१ | भण्डारी एग्री भेट                | हेलम्बु ७             | रविन भण्डारी              | ९८४९८१६२२९ |
| ८२ | श्वेत बराह एग्री भेट             | बनेपा २               | प्रेम प्रसाद घिमिरे       | ९८६०६५५५१० |
| ८३ | जुगल एग्री एंड बिज भण्डार        | पाँचखाल ४             | शिव प्रसाद अधिकारी        | ९८६१५३०८८८ |
| ८४ | सुर्यमुखी एग्री भेट सेन्टर       | मेलम्ची १             | राम प्रसाद चौलागाई        | ९८४९७३१४६७ |
| ८५ | देउराली एग्री सेन्टर             | चौरी देउराली ६        | सुरेस बडाल                |            |
| ८६ | काभ्रे एग्रिकल्चर ट्रेड प्वाइन्ट | बनेपा ८               | प्रेम बहादुर राई          | ९८५१२१४८९० |
| ८७ | चण्डिका एग्री भेट                | बनेपा ८               | जुजुभाई मैया शोभा मानन्धर | ९८४९४७९५१५ |
| ८८ | दौतरी भेटनेरी सेन्टर             | पनौती ७               | राजेन्द्र थापा            | ९८४१२७६६७६ |
| ८९ | एच. टि. एग्रीभेट सेन्टर          | धुलिखेल १२            | हर्कजित तामाङ             | ९८५११९९६०  |
| ९० | जलबिरे एग्री भेट सेन्टर          | बलेफी १               | दिलप्रसाद कर्मचार्य       | ९८४९७२८६११ |
| ९१ | दुलाल एग्री भेट सेन्टर           | मण्डनदेउपुर ६         | दुर्गा प्रसाद दुलाल       | ९८५११०४४६  |
| ९२ | कृष्ण बीज एण्ड नर्सरी सेन्टर     | पाँचखाल ६ काभ्रे      | कृष्ण बहादुर दनुवार       | ९८५११०५९२७ |
| ९३ | गन्तव्य कृषि पसल                 | तेमाल काभ्रे          | सोनाम लामा तामाङ          | ९८६६४०७७३३ |
| ९४ | बजगाई एग्री सेन्टर               | उग्रचण्डी नाला काभ्रे | अर्जुन बजगाई              | ९८०८४३५०२८ |
| ९५ | जे.पी बीज भण्डार                 | पाँचखाल १४ काभ्रे     | पुरुषोत्तम अधिकारी        | ९८४१००७४९० |
| ९६ | न्यौपाने एग्रीभेट                | खनालथोक १ काभ्रे      | शेष प्रसाद न्यौपाने       |            |
| ९७ | शारदादेवी एग्री भेटनेरी सेन्टर   |                       | झंक प्रसाद दाहाल          |            |
| ९८ | ब्रम्हायनी एग्रीभेट सेन्टर       |                       | नारायण प्रसाद दुलाल       |            |

|     |  |                    |                     |            |
|-----|--|--------------------|---------------------|------------|
| १९  | अनैकोट एग्रीभेट                        | पाँचखाल काभ्रे     | ठाकुर प्रसाद बजगाई  | ९८४१३४७१४० |
| १०० | निम्बस इन्टरनेशनल कम्पनी प्रा. लि.     | बनेपा ५ काभ्रे     | अनिता कुमारी खड्का  |            |
| १०१ | युनिक एग्रीभेट                         | मण्डनदेउपुर काभ्रे | रमेश प्रसाद ढकाल    | ९८४१९८४३१४ |
| १०२ | अन्नपूर्ण एग्रीभेट सेन्टर              | बनेपा ८ काभ्रे     | प्रविन मानन्धर      |            |
| १०३ | मानन्धर एग्री ट्रेड कन्सर्न            | धुलिखेल ९ काभ्रे   | विकास मानन्धर       | ०११६०१२०   |
| १०४ | बृहत बहुउद्देशिय सहकारी संस्था लिमिटेड | धुलिखेल ८ काभ्रे   | चेतलाल रञ्जित       | ९८५११२९५२९ |
| १०५ | सांग्रिला एग्री कन्सर्न                | बनेपा ६ काभ्रे     | सविना मानन्धर       |            |
| १०६ | बडाल एग्री सेन्टर                      | बडालगाउँ काभ्रे    | विष्णु प्रसाद बडाल  | ९८५११६०६१३ |
| १०७ | के.सी. एग्री पसल                       | पनौती १० काभ्रे    | ईश्वर बहादुर के.सी. | ९८४१७८१७६६ |

### सिन्धुपाल्चोक जिल्लामा संचालित विषादी विक्रेताहरूको विवरण

| क्र.सं. | एग्रीभेटको नाम                | प्रोप्राईटरको नाम     | ठेगाना                | फोन नं     |
|---------|-------------------------------|-----------------------|-----------------------|------------|
| १       | पाँच पोखरी एग्रीभेट           | माधव प्रसाद आचार्य    | मेलम्ची-११            | ९८४३२५०२१८ |
| २       | पालचोक माई एग्रीभेट           | मन्जु पण्डित          | मेलम्ची-११            | ९८६१२९१६७२ |
| ३       | मेलम्ची नोबल एग्री भेटेरीनरी  | सुदिप धिताल           | मेलम्ची-११            | ९८४९२९२८७८ |
| ४       | तालामाराड एग्रीभेट            | विष्णु प्रसाद सापकोटा | मेलम्ची-६, तालामाराड  | ९८६०३२९८०१ |
| ५       | बाहुनेपाटी भेट सेन्टर         | तिलक बहादुर माझी      | मेलम्ची-६, बाहुनेपाटी | ९८४९१४३५३९ |
| ६       | सूर्यमुखी साना किसान स.सं. लि | हरिशर चौलागाई         | मेलम्ची-१, भोटैचौर    | ९८६०३६२४४१ |
| ७       | तेर्सै कृषि सहकारी संस्था     | सुनिता पराजुली        | मेलम्ची-६, तालामाराड  | ९८५१२०९४०८ |

|    |   |                      |                              |            |
|----|---|----------------------|------------------------------|------------|
| ८  | बरुवाल एग्रोभेट                         | टोप बहादुर बरुवाल    | हेलम्बु-६, चनौटे             | १८६४६८४६६६ |
| ९  | धिताल एग्रोभेट                          | बैकुण्ठ प्रसाद धिताल | चौतारा-५                     | १८४३४२१५१७ |
| १० | रलोबल एग्रो प्रोडक्टस प्रा. ली.         | अर्जुन प्रसाद गौतम   | चौतारा-५                     | १८५१००५००६ |
| ११ | अनुग्रह एग्रोभेट सेन्टर                 | रामशरण गौतम          | चौतारा-५                     | १८४१९४४८९४ |
| १२ | हिमाशिखर एग्रोभेट                       | सुस्मा अधिकारी       | ईन्द्रावती-४                 | १८४७३०९६१२ |
| १३ | ईन्द्रावती अर्गानिक कृषि फर्म           | प्रेम बन्जारा        | ईन्द्रावती-४                 | १८६४२६६४३५ |
| १४ | हेलम्बु कृषि सहकारी संस्था              | भरत बकाकी .          | हेलम्बु-४                    | १८४३५२४४५६ |
| १५ | पालचोकमाई एग्रोभेट                      | अचुत लामिछाने        | हेलम्बु-४                    | १८४१०९९६४६ |
| १६ | सृजना भेटेरिनरी तथा एग्रोभेट            | राजेश खड्का          | पाँचपोखरी थाङ्पालाङ-, लाडाचे | १८६६८९२१७७ |
| १७ | राज एग्रोभेट                            | राज अधिकारी          | जुगल-५, ढाँडे बजार           | १८६७५६१०३९ |
| १८ | सुपरिचित साना किसान कृषि सं. लि.        | गिता धिताल           | पाँचपोखरी थाङ्पालाङ-, लाडाचे |            |
| १९ | सोनिका एण्ड सोहन एग्रो फीड भेटेरिनरी    | निरा थामी            | बाह्रबीसे-९, राम्चे          | ११४८९१०३   |
| २० | न्यू बाह्रबीसे एग्रोभेट एण्ड फीड सेन्टर | नेत्र सापकोटा        | बाह्रबीसे-४                  | १८५११००००६ |
| २१ | कालिका फीड सेन्टर                       | विष्णु तिमल्सिना     | बाह्रबीसे-९, राम्चे          | १८४३५६८७१६ |
| २२ | तपाईं हाम्रो नमुना किसान कृषि सहकारी    | स्याम बहादुर भुजेल   | बाह्रबीसे-९, राम्चे          | १८४१८९८९०१ |
| २३ | हिमचुली कृषि सहकारी सं. लि.             | बीमल रावत            | बाह्रबीसे-८, मानेश्वरा       | १८५११००००६ |
| २४ | धुष्कुन कृषि सहकारी सं. लि.             | बलराम नेउपाने        | त्रिपुरासुन्दरी-३            | १८६२५९२५४  |
| २५ | कालिका एग्रोभेट सेन्टर                  | बालकृष्ण तिमल्सिना   | बलेफी-७, खाडिचौर             | १८४९७६८७४५ |

# डिलरसिप अनुमति प्राप्त अनुदानित रासायनिक मल विक्रेताहरुको विवरण

## काभ्रेपलाञ्चोक जिल्ला

### पांचखाल नगरपालिका

| क. सं. | दर्ता नं. | डि. आई. डि. | सहकारी संघ/संस्था, फर्म, कम्पनीको नाम      | ठेगाना     | कार्य क्षेत्र | पान नं.   | सम्पर्क ब्यक्ति        | सम्पर्क नम्बर |
|--------|-----------|-------------|--|------------|---------------|-----------|------------------------|---------------|
| १      | २         | २१३०        | किटिनी कृषि सहकारी संस्था लिमिटेड          | पांचखाल-७  | ७             | ६०२२१८४६१ | शालिकराम काले          | ९८५१०२७३०२    |
| २      | ३         | २०२३        | पलाञ्चोक भगवती कफी उत्पादक स.सं.लि.        | पांचखाल-४  | ४             | ३०४९८२९६३ | नोम प्रसाद अधिकारी     | ९८४१८८३३५९    |
| ३      | ४         | २१४६        | जनज्योति बहुउद्देश्यीय स.सं.लि.            | पांचखाल-६  | ६             | ३०३१२१९४९ | इश्वरीराज कुमार मैनाली | ९८५११६८४५६    |
| ४      | ५         | २०१३        | ग्रामिण स्वावलम्बन बहुउद्देश्यीय स.सं.लि.  | पांचखाल-१२ | १२            | ३०३२११७९८ | सिंगलाल मास्के         | ९८४१७६८४७७    |
| ५      | ६         | २९११        | ग्रामिण महिला बिकाश बहुउद्देश्यीय स.सं.लि. | पांचखाल-६  | ६             | ३०३२११९७८ | मनोज कुमार श्रेष्ठ     | ९८४१६०५९१३    |
| ६      | ७         | २११५        | रमा भगवती कृषि सहकारी संस्था लिमिटेड       | पांचखाल-२  | २             | ६०१२१३३४० | पुष्पराज कोईराला       | ९८४११०६०६५    |
| ७      | ८         | २१०९        | जन विश्वास कृषि सहकारी संस्था लिमिटेड      | पांचखाल-१० | १०            | ३०४५०५०६९ | गोपाल श्रेष्ठ          | ९८४१८३२४६१    |
| ८      | ९         | २०९०        | श्रमिक कृषक सहकारी संस्था लिमिटेड          | पांचखाल-२  | २             | ६००६७९२६८ | कान्छा प्रसाद सापकोटा  | ९८४१४५२१६३    |
| ९      | १०        | २३६८        | प्रतिष्ठा कृषि सहकारी संस्था लिमिटेड       | पांचखाल-३  | ३             | ६०१०८९६३  | सुमन बानियां           | ९८४१००७४१३    |
| १०     | ११        | २०१४        | समाज कल्याण वचत तथा ऋण स.सं.लि.            | पांचखाल-४  | ४             | ३०५१८५८०३ | प्रभाकर अधिकारी        | ९८४१९३७४०५    |
| ११     | १३        | २६३२        | बागादेवी कृषि सहकारी संस्था लिमिटेड        | पांचखाल-१२ | १२            | ३०४९७४४०३ | राजकुमार श्रेष्ठ       | ९८४१६८४७२३    |
| १२     | १६        | २०१७        | प्रगतीशिल बहुउद्देश्यीय स.सं.लि.           | पांचखाल-४  | ४             | ३०३१२२३८  | राम प्रसाद दोलखे       | ९८५११५६४९३    |
| १३     | ५७        | ४३०९        | ढुंगेपानी कृषि स.सं.लि.                    | पांचखाल-५  | ५             | ६०३९२७५६५ | रामबाबु तिमिल्सिना     | ९८४००२६४४२    |
| १४     | १०१       | ४३२५        | देविस्थान महिला सा.जै.प्रा.कृषि स.सं.लि.   | पांचखाल-११ | ११            | ३०४२९९११७ | सरस्वतिमायां श्रेष्ठ   | ९८४१४६६२५०    |
| १५     | १२५       | २१६६        | मुढेपानी दुग्ध उत्पादक स.सं.लि.            | पांचखाल-५  | ५             | ३०५१८९०५३ | सिताराम ढुंगाना        | ९८५१२१०७९७    |
| १६     | १६७       | ४६००        | पलाञ्चोक कालिका भगवती वचत तथा ऋण स.सं.लि.  | पांचखाल-९  | ९             | ३०२९८८८०६ | मकर बहादुर खत्री       | ९८४३०५८६००    |
| १७     | १६८       | ४३७३        | साना किसान कृषि स.सं.लि.                   | पांचखाल-९  | ९             | ३०४९७३७२५ | आत्माराम खतिवडा        | ९७४१०२१४८८    |
| १८     | १९१       | ४६११        | अत्मानिर्भर बहुउद्देश्यीय स.सं.लि.         | पांचखाल-१० | १०            | ३०३२०९६२  | निल प्रसाद पराजुली     | ९८४१४८०३३१    |
| १९     | १९६       | २१३४        | राताहिडि कृषि स.सं.लि.                     | पांचखाल-८  | ८             | ३०५४९९१८७ | गोविन्द मैनाली         | ९८४०२२९८१८    |



|    |     |      |  |            |       |           |                     |            |
|----|-----|------|--|------------|-------|-----------|---------------------|------------|
| २० | २२१ | ४८८२ | कोशीदेखा वचत तथा ऋण स.सं.लि.               | पांचखाल-१३ | १३    | ३०४००६३४० | रामशरण उप्रेती      | १८२११५४६९२ |
| २१ | २२२ | ४८८३ | आजाद जागरण कृषि स.सं.लि.                   | पांचखाल-१२ | १०,१२ | ३०५१९०८०८ | भिमसेन सिवभक्ती     | १८४११७५१६६ |
| २२ | २२४ | ४९५० | कोशीदेखा महिला विकास बहुउद्देशीय स.सं.लि.  | पांचखाल-१३ | १३    | ३०५३०४८०३ | सितादेवी थपलिया     | १८४१९११५१० |
| २३ | २३४ | ४९५३ | सूर्यनारायण कृषि स.सं.लि.                  | पांचखाल-१३ | १३    | ३०५४९६१३२ | भुलानाथ उप्रेती     | १८४१५४६०१३ |
| २४ | २४८ | ५०९३ | चन्द्र सूर्य वचत तथा ऋण स.सं.लि.           | पांचखाल-५  | ५     | ३०५१९२०५५ | टठ प्रसाद तिमल्सीना | १८४११००३७९ |
| २५ | २५० | ५०४४ | पांचखाल भ्याली बहुउद्देशीय स.सं.लि.        | पांचखाल-४  | ४     | ६०२९१०१०७ | बद्धिकृष्ण बोलखे    | १८४१८५८३६५ |
| २६ | २७८ | ५३५७ | सिखरपुर श्रीरामपाटी दुग्ध उत्पादक स.सं.लि. | पांचखाल-७  | ७     | ६००७९१२३४ | दिनेश ढकाल          | १८५१२०५०६५ |
| २७ | २९५ | ५६५७ | आय आर्जन वचत तथा ऋण स.सं.लि.               | पांचखाल-४  | ४     | ३०५१८९६९३ | अर्जुन प्र सापकोटा  | १८५१०१५८६१ |
| २८ | ३०१ | ५८३१ | जोगीथुम्का वचत तथा ऋण स.सं.लि.             | पांचखाल-११ | ११    | ६०१८०६१४८ | सुधा सिलवाल         | १८६०५६४७१४ |
| २९ | ३०६ | ५८४६ | नवदुर्गा महिला विकास बहुउद्देशीय स.सं.लि.  | पांचखाल-११ | ११    | ६००७९७५५६ | तारोदेवी आचार्य     | १८४९५७२४१४ |
| ३० | ३२७ | ६०६५ | निलगिरी कृषि स.सं.लि.                      | पांचखाल-९  | ९     | ६००९६११०९ | सालिकराम काफ्ले     | १८५१०२६३०२ |
| ३१ | ३२९ | ६०९० | खराने कृषि स.सं.लि.                        | पांचखाल-११ | ११    | ६००६७३८४९ | बाबुराज थपलिया      | १७४१००६१९९ |
| ३२ | ३३० | ६१०९ | रोजगार वचत तथा ऋण स.सं.लि.                 | पांचखाल-१२ | १२    | ३०५५५५३११ | मोहन श्रेष्ठ        | १८१०१३०९०४ |
| ३३ | ३३३ | ६१४८ | सुवर्णेश्वर तरकारी उत्पादक स.सं.लि.        | पांचखाल-८  | ८     | ६०१६६८८०५ | शम्भु सिं खडका      | १८४१७४७६८४ |
| ३४ | ३३५ | ६१९० | जीवन साहारा कृषि स. सं लि.                 | पांचखाल-५  | ५     | ३०४९८१६२९ | सुविन्द्र तिमल्सिना | १८५१०५८८२८ |
| ३५ | ३७६ | ६५२८ | महादेवस्थान दुग्ध उत्पादक कृषि स. सं लि.   | पांचखाल-२  | २     | ६०१६६८१५६ | शिवहरी लामिछाने     | १८४११००७५२ |
| ३६ | ३७९ | ६५३३ | शिरिषधारी कृषि स. सं लि.                   | पांचखाल-९  | ९     | ३०५५५५४०१ | पूर्ण ब. उदास       | १८४१९३२७५६ |
| ३७ | ३८४ | ६५४८ | मानकामना महिला बहु स. सं लि.               | पांचखाल-१  | १     | ६१३१५७५११ | रोजीना तामाङ्ग      | १८४६२३८८६८ |

## मण्डनदेउपुर नगरपालिका

| क. सं. | दर्ता नं. | डि. आई. डि. | सहकारी संघ/संस्था, फर्म, कम्पनीको नाम       | ठेगाना         | कार्य क्षेत्र | पान नं.   | सम्पर्क ब्यक्ति        | सम्पर्क नंम्बर |
|--------|-----------|-------------|---|----------------|---------------|-----------|------------------------|----------------|
| १      | १२        | २३७०        | देउपुर वचत तथा ऋण स.सं.लि.                  | मण्डनदेउपुर-६  | ६             | ३०४९८२२२० | प्रेमकाजी पोटे         | ९८५१०४९५०      |
| २      | १४        | २६३४        | विस्वासिलो सामुदायिक कृषि स.सं.लि.          | मण्डनदेउपुर-६  | ६             | ३०५३८४७५  | कुमार प्रसाद ढकाल      | ९८४३०२७९०२     |
| ३      | १८        | २००५        | संकल्प स्वेक वचत तथा ऋण स.सं.लि.            | मण्डनदेउपुर-७  | ७             | ३०३११८८९१ | बद्री प्रसाद नेपाल     | ९८४१२८४९८०     |
| ४      | २०        | २६४१        | पंचकन्या महिला विकाश बहुउद्देश्यीय स.सं.लि. | मण्डनदेउपुर-९  | ९             | ३०३१२२०२९ | नवराज लम्साल           | ९८४१४२१३१७     |
| ५      | २२        | २०१६        | देवी पन्चकन्या बहुउद्देश्यीय स.सं.लि.       | मण्डनदेउपुर-९  | ९             | ६०२२१९८५३ | देवेन्द्र तिवारी       | ९८५१०७०५१९     |
| ६      | २५        | २१३२        | नविक्षितिज वचत तथा ऋण स.सं.लि.              | मण्डनदेउपुर-६  | ६             | ३०३७००१५७ | चोलानाथ दुलाल          | ९८४९३४९८७२     |
| ७      | २६        | २०२१        | अग्रसर पंचामृत बहुउद्देश्यीय स.सं.लि.       | मण्डनदेउपुर-११ | ११            | ३०३५४१११४ | टंक वहादुर आलेमगर      | ९८२३२२१८००     |
| ८      | २७        | २७५५        | चन्डेनी मण्डन साना किसान कृषि स.सं.लि.      | मण्डनदेउपुर-१० | १०            | ६०५८७४९७८ | शुवास नेपाल            | ९८५११८५०३६     |
| ९      | २९        | २५१८        | आसीखोला अर्गानिक कफि उत्पादक स.सं.लि.       | मण्डनदेउपुर-४  | ४             | ६०१८०५२०६ | देवी प्रसाद तिमिल्सिना | ९८४९१३३४२६     |
| १०     | ३०        | २०२५        | नागेश्वर कृषि स.सं.लि.                      | मण्डनदेउपुर-६  | ६             | ३०५१८९२०४ | राम प्रसाद फुयल        | ९८६००२४८२१     |
| ११     | ४०        | २११०        | विकासित वचत तथा ऋण स.सं.लि.                 | मण्डनदेउपुर-६  | ६             | ३०४९८२३५२ | अर्जुन बहादुर आचार्य   | ९८५१०१३३१९     |
| १२     | ५९        | ४१८६        | विहानी सम्बर्धक वचत तथा ऋण स.सं.लि.         | मण्डनदेउपुर-५  | ५             | ३०४९८१८१२ | खेम प्रसाद न्यौपाने    | ९८६०९३६१३१     |
| १३     | ९२        | २०९१        | धर्ती साना किसान कृषि स.सं.लि.              | मण्डनदेउपुर-७  | ७             | ६००९५३४७२ | रविन्द्र पौडेल         | ९८४१३५८९८४     |
| १४     | १५३       | ४३४३        | खाटेचौर तरकारी उत्पादक स.सं.लि.             | मण्डनदेउपुर-५  | ५             | ६०१४७९९११ | गणेश प्रसाद ढकाल       | ९८४०५४२६२४     |
| १५     | १५७       | ४५९३        | महानहित कृषि स.सं.लि.                       | मण्डनदेउपुर-२  | २             | ६००६७५४६२ | बलीसाहि ठकुरी          | ९८४११३०१९९     |
| १६     | १९५       | ४५१८        | बहुउद्देश्यीय जनपक्षिय दु.उ.सं.लि.          | मण्डनदेउपुर-११ | ११            | ६०१२१८७३४ | नेत्रमणी पराजुली       | ९८४१०२७७३८     |
| १७     | २०१       | ४६५३        | टुन्डीबंशी दुग्ध उत्पादक स.सं.लि.           | मण्डनदेउपुर-१२ | १२            | ६०१२००६१  | राजेन्द्र पराजुली      | ९८४१०४००३३     |
| १८     | २१६       | ४९०१        | अबिरल कृषक सामुदायिक स.सं.लि.               | मण्डनदेउपुर-१२ | १२            | ६००९५५५५५ | नवराज पराजुली          | ९८४१०७५३७९     |
| १९     | २१७       | ४८९२        | ज्याम्दी वचत तथा ऋण स.सं.लि.                | मण्डनदेउपुर-१२ | १२            | ३०३१२२२६७ | अमृत तिमल्सिना         | ९८४१००६०६७     |
| २०     | २४६       | २००६        | समता बहुउद्देश्यीय स.सं.लि.                 | मण्डनदेउपुर-१२ | ७             | ३०३१२१६०८ | देवनारायण श्रेष्ठ      | ९८४११४६०५०     |
| २१     | २५१       | ५०२८        | गतिशिल वचत तथा ऋण स.सं.लि.                  | मण्डनदेउपुर-१० | १०            | ३०३५४०२८५ | शिबराम तिवारी          | ९८६०८०४५८७     |
| २२     | २६७       | ५१६१        | रसकमल स्मृति कृषि स.सं.लि.                  | मण्डनदेउपुर-७  | ७             | ३०५१९१०६५ | महेन्द्र सापकोटा       | ९८४९२७६७५      |
| २३     | २७०       | २५९०        | छाप सान किसान कृषि स.सं.लि.                 | मण्डनदेउपुर-१  | १             | ३०५१८९५६१ | जोग ब. तामाङ्ग         | ९८४१२८३६०१     |
| २४     | २७५       | ५३१६        | श्रमशील वचत तथा ऋण स.सं.लि.                 | मण्डनदेउपुर-१  | १             | ३०५३८२९१३ | पूर्ण ब. तामाङ्ग       | ९८४९३४७१४      |

|    |     |      |   |               |   |           |                   |            |
|----|-----|------|---|---------------|---|-----------|-------------------|------------|
| २५ | २८३ | २११३ | नयां विन्ध्यवासिनी दुग्ध उत्पादक स.सं.लि. | मण्डनदेउपुर-४ | ४ | ६००६७५२२४ | भोलानाथ तिमल्सिना | १८६०५८८०६१ |
| २६ | २८४ | ५४९१ | मुलचौर महिला बचत तथा ऋण स.संस्था लि.      | मण्डनदेउपुर-८ | ८ | ६०८९४५५६९ | पार्वती दुहाना    | १८४३६६२०६५ |
| २७ | २९६ | ५६६३ | नवरत्न बचत तथा ऋण स.सं.लि.                | मण्डनदेउपुर-७ | ७ | ३०४९७४४५८ | अर्जुन प्र. नेपाल | १८४१२८४८८६ |
| २८ | २९९ | ५८२१ | कोदारी कृषि स.सं.लि.                      | मण्डनदेउपुर-६ | ६ | ६०३०७१०८५ | हेमलाल राई        | १८६१०६०७३५ |
| २९ | ३५१ | २५५९ | खड्केश्वर कृषि स.सं.लि.                   | मण्डनदेउपुर-६ | ६ | ३०५१९०८८२ | खेम प्रसाद ढकाल   | १८४११२०९९  |
| ३० | ३५३ | ६३६४ | प्रगती दुग्ध उत्पादक स.सं.लि.             | मण्डनदेउपुर-३ | ३ | ६०१६६५७२९ | अरुण बजगाई        | १८४११०३५०५ |
| ३१ | ३७८ | ६५३० | चैनपुर दुग्ध उत्पादक स.सं.लि.             | मण्डनदेउपुर-४ | ४ | ६०२९०६०१२ | प्रेम ब. राना     | १८५१२२१८६१ |

### बनेपा नगरपालिका

| क. सं. | दर्ता नं. | डि. आई. डि. | सहकारी संघ/संस्था, फर्म, कम्पनीको नाम  | ठेगाना  | कार्य क्षेत्र | पान नं.   | सम्पर्क व्यक्ति       | सम्पर्क नम्बर |
|--------|-----------|-------------|--|---------|---------------|-----------|-----------------------|---------------|
| १      | १५        | ४३१६        | सपनेश्वर बचत तथा ऋण स.सं.लि.           | बनेपा-१ | १             | ६००६७५१३८ | साधुराम लामिछाने      | १७५१०३६३४     |
| २      | ८५        | ४३१२        | पुण्य भूमि कृषि स.सं.लि.               | बनेपा-१ | १             | ६१४१२०८७७ | कमल प्रसाद घिमिरे     | १८५१०८१०११    |
| ३      | ७५        | ३२०९        | टुकुचा उपभोक्ता स.सं.लि.               | बनेपा-२ | २             | ३०४००७९५४ | लक्ष्मण प्र. घिमिरे   | १८४१५०८३१६    |
| ४      | ११३       | ४३६२        | जालपा जाप्रीती कृषि स.सं.लि.           | बनेपा-२ | २             | ६०३२१५४९० | जनादन गिरी            | १८५११०८१८७    |
| ५      | ३९        | २०१०        | टन्चोक कृषि स.सं.लि.                   | बनेपा-३ | ३             | ६०१०८६६२७ | नरेन्द्र लामा         | १८४११००५३५    |
| ६      | ५५        | ४०१२        | ग्रामिण विकास बहुउद्देश्यीय स.सं.लि.   | बनेपा-३ | ३             | ६०८६८८८७७ | हरिशरण दहाल           | १८६०८०८०५०४४  |
| ७      | ९६        | २५३३        | सदा ज्योति बचत तथा ऋण स.सं.लि.         | बनेपा-३ | १,३           | ३०४५०९९९७ | रोहित श्रेष्ठ         | १८५११६६६००    |
| ८      | ४३        | २१२८        | उग्रचण्डी बचत तथा ऋण स.सं.लि.          | बनेपा-४ | ४             | ३०३१२२२८३ | पूर्णमाया श्रेष्ठ     | १८४१७९३२११    |
| ९      | ४४        | २९१०        | महेश्वरी कृषि स.सं.लि.                 | बनेपा-४ | ३,४           | ३०५३६९६३१ | प्रकाश चन्द्र श्रेष्ठ | १८५१०९९४०३    |
| १०     | ३७        | २८६२        | जय मां सेती देवी कृषि स.सं.लि.         | बनेपा-४ | ४             | ३०५४९८१८४ | सन्तोष थापा           | १८४१७९३२११    |
| ११     | ३८        | २११२        | सिड नेपाल बहुउद्देश्यीय स.सं.लि.       | बनेपा-४ | ४             | ३०३१२१७६९ | राजाराम दहाल          | १८५११७८४३१    |
| १२     | ४६        | ३९९६        | पंचशिल बचत तथा ऋण स.सं.लि.             | बनेपा-४ | ४             | ६०३२४४१३९ | कुमार न्यौपाने        | १८४१७४२३८१    |
| १३     | ४८        | ३९९५        | डाईनामिक युवा बचत तथा ऋण स.सं.लि.      | बनेपा-४ | ४             | ३०५१८६९९९ | लेखनाथ दहाल           | १८४१३६५७८२    |
| १४     | ६३        | ३२५३        | उग्रचण्डी महिला बहुउद्देश्यीय स.सं.लि. | बनेपा-४ | ४             | ३०४५०६१०७ | पुरुषोत्तम श्रेष्ठ    | १८६०९९५७५     |
| १५     | ८८        | ४२४०        | साकार साना किसान कृषि स.सं.लि.         | बनेपा-४ | ४             | ६०६०४१४७४ | अकुराम थापा           | १८४६७५७२५३    |

|    |     |      |   |          |     |           |                         |             |
|----|-----|------|---|----------|-----|-----------|-------------------------|-------------|
| १६ | ७१  | ४२३६ | भोमी बहुउद्देश्यीय स.सं.लि.               | वनेपा-५  | ५   | ३०३२११९५२ | उमेश तौजले              | ९८५१९०१९६   |
| १७ | ८६  | ४३०८ | चुन देवी बचत तथा ऋण स.सं.लि.              | वनेपा-५  | ५   | ३०५१८७८२२ | रमेश थापा               | ९८४१७७७६३   |
| १८ | १३२ | ४९७५ | समृद्ध नेपाल कृषि स.सं.लि.                | वनेपा-७  | ७११ | ६००५१८५७६ | दिपेन्द्र तिवारी        | ९८४३६८४५७   |
| १९ | १४२ | ३३६६ | संगम नारीचेतना वचत तथा ऋण स.सं.लि.        | वनेपा-८  | ८   | ३०३२११७७२ | कान्ता देहाल            | ९८४०२७१७४४  |
| २० | ७७  | ४२५२ | श्री कृष्ण बहुउद्देश्यीय स.सं.लि.         | वनेपा-९  | ९   | ३०४९७६१७  | मोदनाथ ओझा              | ९८४९२८३७७१  |
| २१ | ५४  | ४१८४ | शिष्टेश्वर कृषि स.सं.लि.                  | वनेपा-१० | १०  | ६०७२३६६९  | रामसुन्दर थापा          | ९८६३०२३७२८  |
| २२ | ६०  | ४१९० | भक्तेश्वरी नारी चेतना वचत तथा ऋण स.सं.लि. | वनेपा-१० | १०  | ३०३२१२५११ | महोदेवी खड्का           | ९८४१००७६८६  |
| २३ | १३३ | ४५७८ | हसदा साना किसान कृषि स.सं.लि.             | वनेपा-१० | १०  | ३०५४९५५२९ | महेन्द्र बिष्ट          | ९८४१२९११४   |
| २४ | ९४  | ३१६४ | सिनागल सामुदायिक वचत तथा ऋण स.सं.लि.      | वनेपा-११ | ११  | ३०५३६५८५१ | सुजन तिमल्सीना          | ९८५१००९८०८  |
| २५ | ७९  | ४२४७ | जमुनी गणेश स.सं.लि.                       | वनेपा-१२ | १२  | ६०३७१२०६५ | राजेश कार्की            | ९८४०५७५५३७  |
| २६ | ४२  | २९१२ | बासडोल सामुदायिक बहुउद्देश्यीय स.सं.लि.   | वनेपा-१२ | १२  | ३०५३६९२८४ | अनन्त प्रसाद तिमिल्सिना | ९८५१२४६३६५  |
| २७ | ३२  | २३१३ | आनै विस्वासिलो कृषि स.सं.लि.              | वनेपा-१३ | १३  | ६०३९६१९५७ | निर्मल दुलाल            | ९८४१२४५००२  |
| २८ | ७०  | ४२६० | नासिका दर्शन वचत तथा ऋण स.सं.लि.          | वनेपा-१३ | १३  | ३०४९७३०७९ | सुरेश माधिकर्मी         | ९८४१६२१६५४  |
| २९ | ३०५ | ५८२७ | श्वेत आर्दश बहु.उ. स.सं.लि.               | वनेपा-२  | २   | ६१६०२५५८९ | राजकुमार घिमिरे         | ९८५१२७६०६५  |
| ३० | ३३८ | ६२३० | अक्सोस चण्डेश्वरी वचत तथा ऋण स.सं.लि.     | वनेपा-५  | ५   | ६००७९८१३२ | जंग ब. महत              | ९८५१२०५६६३  |
| ३१ | २६९ | ५१९२ | जीवन सुधार कृषि स.सं.लि.                  | वनेपा-७  | ७   | ६०२८७२१८२ | बिनोद नेपाली            | ९८६०२३६४३२  |
| ३२ | ३५६ | ६४१९ | हाम्रो सेवा वचत तथा ऋण स.सं.लि.           | वनेपा-४  | ४   | ३०५१८८३६२ | दिलमान श्रेष्ठ          | ९८४९२९२९२८५ |

### धुलिखेल नगरपालिका

| क्र. सं. | दर्ता नं. | डि. आई. डि. | सहकारी संघ/संस्था, फर्म, कम्पनीको नाम | ठेगाना      | कार्य क्षेत्र | पान नं.   | सम्पर्क ब्यक्ति          | सम्पर्क नम्बर |
|----------|-----------|-------------|---------------------------------------|-------------|---------------|-----------|--------------------------|---------------|
| १        | ३५        | २०१९        | सरस्वती कृषि स.सं.लि.                 | धुलीखेल-७   | ७             | ३०४९८२१३० | जीतकण्ठ (साकाजु) श्रेष्ठ | ९८४१२३५१६४    |
| २        | ४१        | २८७४        | बृहत बहुउद्देश्यीय स.सं.लि.           | धुलीखेल-५   | ५             | ६०१४७६८१९ | चेतलाल रजित              | ९८५११२९२१९    |
| ३        | ४७        | ३३०४        | आरुवोट साना किसान कृषि स.सं.लि.       | धुलीखेल-११  | ११            | ३०५१८५७९४ | जमुनादेवी तामाङ्ग        | ९८४१०२३३५८    |
| ४        | ५०        | ४००९        | श्रीखण्डपुर वचत तथा ऋण स.सं.लि.       | धुलीखेल-५   | ५             | ३०३१२१७३० | प्रमोद श्रेष्ठ           | ९८५१०७५६०     |
| ५        | ६१        | २३४८        | साना किसान कृषि स.सं.लि.              | धुलीखेल .-२ | २             | ३०३१२१८८८ | रमेश कोइराला             | ९८५१२१४६३३    |

|    |      |      |  |            |    |            |                      |             |
|----|------|------|--|------------|----|------------|----------------------|-------------|
| ६  | ६४   | २५८० | हरियाली कृषि स.सं.लि.                      | धुलीखेल-१० | १० | ३०५९९४०८०  | नारायण के.सी.        | ९८४१३९५५९२  |
| ७  | ६७   | ३३३६ | जनजागृती तरकारी तथा फलफूल स.सं.लि.         | धुलीखेल-३  | ३  | ३०३२९२०८८७ | प्रतापसिंह लामा      | ९८५१०८५७३९  |
| ८  | ७४   | २५८८ | गौरिशंकर साना किसान कृषि स.सं.लि.          | धुलीखेल-१२ | १२ | ६०१०८८२७६  | प्रकाश कुमार श्रेष्ठ | ९८४९२९२८८८५ |
| ९  | ८०   | ३३२९ | निजानन्द कृषि स.सं.लि.                     | धुलीखेल-९  | ९  | ६००६७४८८३२ | दिपक हुमागाई         | ९८४९५७४८९९  |
| १० | ८३   | ४३११ | महालक्ष्मी कृषि स.सं.लि.                   | धुलीखेल-१२ | १२ | ६००२९१३१६  | राधाकृष्ण फौजुल      | ९८५१११३१४५९ |
| ११ | ८९   | ४३१५ | कालिदेवी महिला विकास बहुउद्देश्यीयस.सं.लि. | धुलीखेल-११ | ११ | ३०३१२१८५९  | कमली तामाङ्ग         | ९८४१००६०६१  |
| १२ | १०६  | २३५० | सेतीदेवी दुग्धउत्पादक स.सं.लि.             | धुलीखेल-२  | २  | ३०३२११२५१  | हरिहर अधिकारी        | ९८५१०१८३७९  |
| १३ | १०७  | ४३६३ | चौतारा कृषि स.सं.लि.                       | धुलीखेल-१  | १  | ३०५५५८०३७  | भिमबहादुर तामाङ्ग    | ९८५१०००१९७  |
| १४ | १२०  | ४३२६ | सिद्धबाबा कृषि स.सं.लि.                    | धुलीखेल-११ | ११ | ३०४९७७५४७  | प्रकाश पाण्डे        | ९८४१६९८३३२  |
| १५ | १४५  | २००९ | नित्य चण्डेश्वरी कृषि स.सं.लि.             | धुलीखेल-९  | ९  | ६०२७३४३२१  | सरोज हुमागाई         | ९८४३९३९६६८  |
| १६ | १९०  | ४५४७ | बडालगाउ कृषि स.सं.लि.                      | धुलीखेल-८  | ८  | ६०१०८९९८९  | केशव प्रसाद बडाल     | ९८४११०९०२२  |
| १७ | २०४  | २१२२ | जनमीख वचत तथा ऋण स.सं.लि.                  | धुलीखेल-८  | ८  | ३०४००८९१५  | नवराज बडाल           | ९८४१००७६२२  |
| १८ | २३०  | ४९५८ | देउराली दुग्ध उत्पादक स.सं.लि.             | धुलीखेल-२  | २  | ३०४९७३४५५  | रघुनाथ गौतम          | ९८५११७४५३३  |
| १९ | २९२० | ५४५७ | मिलन दुग्ध उत्पादक स.सं.लि.                | धुलीखेल-१  | १  | ६०२९१७५७१  | कसाङ्ग लामा          | ९८४१८४८०३८  |
| २० | ३१२  | ५९४६ | सुर्योदय बहुउद्देश्यीय स.सं.लि.            | धुलीखेल-३  | ३  | ६०३१३४२२   | गंगाराम श्रेष्ठ      | ९८४१४७३५५३  |
| २१ | ३४९  | ६३५६ | भटेडाडां महिला कृषक स.सं.लि.               | धुलीखेल-८  | ८  | ३०३२१५५९२  | फूलमाया तामाङ्ग      | ९८६०४६४२१६  |
| २२ | ३७७  | ६५२९ | दियो वचत तथा ऋण स.सं.लि.                   | धुलीखेल-३  | ३  | ३०४००७३१४  | संजय तामाङ्ग         | ९८४१२९०५५९  |
| २३ | ३८०  | ६४३५ | गोखुरेश्वर महिला बहु स.सं.लि.              | धुलीखेल-८  | ८  | ६००७९१९१९  | तारा हमाल            | ९८४९०१४२३०  |
| २४ | ३८१  | ६५३९ | पकुचा वचत तथा ऋण स.सं.लि.                  | धुलीखेल-८  | ८  | ६०१६६६७४८  | सितामाया तामाङ्ग     | ९८०८२३६०२४  |

### पनौती नगरपालिका

| क्र. सं. | दर्ता नं. | डि. आर्. डि. | सहकारी संघ/संस्था, फर्म, कम्पनीको नाम | ठेगाना  | कार्य क्षेत्र | पान नं.   | सम्पर्क ब्यक्ति    | सम्पर्क नंम्बर |
|----------|-----------|--------------|---------------------------------------|---------|---------------|-----------|--------------------|----------------|
| १        | ७८        | ४३१९         | जनमैत्री वचत तथा ऋण स.सं.लि.          | पनौती-१ | ९             | ६१३३३३६१८ | ऋत कुमार सापकोटा   | ९८४११०४३७४     |
| २        | ७२        | ४२३७         | वरपिल बहुउद्देश्यीय स.सं.लि.          | पनौती-१ | १             | ६०९६००६८२ | सालिकराम सापकोटा   | ९८४९३३१५५३०    |
| ३        | ८७        | ४२५७         | जनईच्छा कृषि स.सं.लि.                 | पनौती-१ | १             | ६०१८०७७६५ | श्याम सापकोटा      | ९८५१०९४७७१     |
| ४        | १८५       | ४४१९         | कल्प बृक्ष कृषक स.सं.लि.              | पनौती-१ | १             | ३०५३८२५११ | प्रेम बहादुर वाइवा | ९८४११८०४१३६    |
| ५        | ९१        | ३५७९         | पातिखारीया कृषि स.सं.लि.              | पनौती-२ | २             | ३०४९७९३१८ | सन्तोष हुमागाई     | ९८४१५७१००९     |

|    |     |      |  |          |    |            |                      |             |
|----|-----|------|--|----------|----|------------|----------------------|-------------|
| ६  | १२४ | ३३७३ | हिमाल बहुउद्देश्यीय स.सं.लि.               | पनौती-२  | २  | ३०३२११८०४  | नन्दकुमार सापकोटा    | १८४११०६४४४  |
| ७  | १६५ | ४६१० | जागत कुसादेवी वचत तथा ऋण स.सं.लि.          | पनौती-२  | २  | ६०२६३४४४०  | सुमन घिमिरे          | १८४७३२०११   |
| ८  | ७३  | २५८८ | पाटिको चौर स्वस्थ कृषि स.सं.लि.            | पनौती-३  | ३  | ६०१८०६३९९  | रामसरण सापकोटा       | १८४९३४८४४०  |
| ९  | ६२  | ३४५३ | नमुना बहुउद्देश्यीय स.सं.लि.               | पनौती-३  | ३  | ३०३५४४२१६  | कृष्ण प्रसाद सापकोटा | १८४१००७७३५  |
| १० | ५२  | ३५३९ | गोरखनाथ साना किसान कृषि सामुदायिक स.सं.लि. | पनौती-४  | ४  | ३०४९८८३१   | सन्तनु के.सी.        | १८४०७८७४७५  |
| ११ | ९३  | ३९५८ | सुभारम्भ वचत तथा ऋण स.सं.लि.               | पनौती-४  | ४  | ३०५३८७३०७  | प्रचण्ड वन्जारा      | १८५१०५२७९३  |
| १२ | ९९  | ३२०७ | सामुदायिक वचत तथा ऋण स.सं.लि.              | पनौती-४  | ११ | ३०२७५६६७८  | मदन वस्नेत           | १८५१०५३६९८  |
| १३ | १४७ | ४५८५ | हाम्रो कृषक स.सं.लि.                       | पनौत-४   | ४  | ६०७०१६९८१  | पारस बन्जारा         | १८४१३६८५१०  |
| १४ | ९७  | ४३३१ | जनसेवा वचत तथा ऋण स.सं.लि.                 | पनौती-५  | ५  | ३०४९७३८७३  | पार्वती थापा         | १८४९०५७९१३  |
| १५ | ८१  | ३१४० | विनायक श्रमिक सिपमुलक स.सं.लि.             | पनौती-६  | ६  | ६०१०८१६८०  | महेश महाजु           | १८४९३११०७   |
| १६ | १३४ | ३३४७ | सहयात्रा देवीस्थान बहुउद्देश्यीय स.सं.लि.  | पनौती-६  | ६  | ३०५३८१९७८  | गौतम प्रजापती        | १८४१४७७९९०  |
| १७ | १०८ | ४३५५ | हिमशिखर बहुउद्देश्यीय स.सं.लि.             | पनौती-७  | ७  | ६०२२७५११२  | रामप्रसाद पसछे       | १८४१४३१००६  |
| १८ | १३९ | ३५४१ | इन्देश्वर वचत तथा ऋण स.सं.लि.              | पनौती-७  | ७  | ३०३१२१६६६  | सुविन स्याउला        | १८४९२८२८९८  |
| १९ | ८२  | २१२१ | ज्वालामुखि कृषि स.सं.लि.                   | पनौती-८  | ८  | ६००९५२१२५  | अनुपा के.सी.         | १८६६४७९७०८७ |
| २० | १०० | ४३२० | ओमडांडा सामुहिक कृषि स.सं.लि.              | पनौती-९  | ९  | ६०५८६२८८९  | सुदिप भण्डारी        | १८४९१२६३०७  |
| २१ | १०३ | ३९५६ | नवदुर्गा वचत तथा ऋण स.सं.लि.               | पनौती-९  | ९  | ३०३१२१९७८  | दिपक तिमल्सिना       | १८४१८९५०१४  |
| २२ | १४० | ३४५४ | समर्पण साना किसान कृषि स.सं.लि.            | पनौती-९  | ९  | ३०४९८०१९२  | सुमन मल्ल            | १८५३२६२७२८  |
| २४ | ५३  | ४१८७ | माता सरस्वती महिला विकास स.सं.लि.          | पनौती-१० | १० | ३०५४९६५७७  | अम्बिका गुरागाई      | १८४११०९२३३  |
| २५ | ४९  | ४१८३ | बल्थली वचत तथा ऋण स.सं.लि.                 | पनौती-११ | ११ | ३०४९७६७११  | कमला तामाङ्ग         | १८४१९७४३५२  |
| २६ | ११२ | ४३४६ | कलांतीभूमिडांडा साना किसान कृषि स.सं.लि.   | पनौती-१२ | १२ | ६०२११४२८२  | रामचन्द्र न्यौपाने   | १८४१७८६९९४३ |
| २७ | ३२५ | २१७० | छिमेक वचत तथा ऋण स.सं.लि.                  | पनौती-१४ | ४  | ३०५१९०५१२  | सवास थापा            | १८४१८३२९१४  |
| २८ | ३२८ | ३०६८ | हिमकाली समाजसेवा वचत तथा ऋण स.सं.लि.       | पनौती-१० | १० | ६१५४१४१४८२ | शिव प्र. आचार्य      | १८५१०८६७३८  |
| २९ | ३३१ | ६१९९ | नवमल्लिका कृषि स.सं.लि.                    | पनौती-१० | ११ | ६०७७८३९३९  | विनोद कोइराला        | १८४१४३२४६८  |
| ३० | ३४४ | ६३०७ | विभूती महिला कृषि स.सं.लि.                 | पनौती-११ | ११ | ६०५८०६६७   | पुजा हुज्जाना        | १८६०८९९६९७  |
| ३१ | ३६८ | ६४९९ | चेतनशिल महिला बहु. स.सं.लि.                | पनौति-९  | ९  | ६००६७६१८२  | कमला तिमल्सिना       | १८५३६६६४०६  |
| ३२ | ३७३ | ६५११ | ज्योति मिमिरे सामूहिक वचत तथा ऋण स.सं.लि.  | पनौति-६  | ६  | ३०३१२१९९४  | प्रदिप मुक्तान       | १८५१४३६५३   |
| ३३ | ३७४ | ६५१७ | मध्यमार्ग कृषि स.सं.लि.                    | पनौति-८  | ८  | ६००९५१९२६  | प्रदिप के.सी.        | १८५११४३८९९  |
| ३४ | ३८३ | ६५४३ | हाम्रो साहारा वचत तथा ऋण स.सं.लि.          | पनौति-२  | २  | ३०३१२१५८९  | बालचन्द्र आचार्य     | १८५११३०९८९  |

## नमोबुद्ध नगरपालिका

| क. सं. | दर्ता नं. | डि. आई. डि. | सहकारी संघ/संस्था, फर्म, कम्पनीको नाम   | ठेगाना      | कार्य क्षेत्र | पान नं.   | सम्पर्क ब्यक्ति      | सम्पर्क नम्बर |
|--------|-----------|-------------|---|-------------|---------------|-----------|----------------------|---------------|
| १      | ११८       | ४३४५        | मथुरेश्वर साना किसान कृषि स.सं.लि.      | नमोबुद्ध-१  | १             | ३०५१८६०२५ | रामकुमार सुनुवार     | ९८५११४३४५७    |
| २      | १४१       | ४५८१        | सबल महिला कृषि स.सं.लि.                 | नमोबुद्ध-१  | १             | ६०५८९०७१८ | अनु रायमाफ्नी        | ९८४१३७२१६२    |
| ३      | १७३       | ४२६१        | फुलवारी वचत तथा ऋण स.सं.लि.             | नमोबुद्ध-२  | २             | ३०५३८२८८९ | पृथ्वीमान तामाङ्ग    | ९८४१४५८२८०    |
| ४      | १७७       | ४३४५        | वज्रवाराहि कृषि स.सं.लि.                | नमोबुद्ध-२  | २             | ३०५१८५६७५ | मोहन दास श्रेष्ठ     | ९८५११००३४४    |
| ५      | १४८       | ३३६१        | जोर सल्ला तरकारी वीउ उपभोक्ता स.सं.लि.  | नमोबुद्ध-४  | ४             | ३०५३८७२०  | शेरबहादुर मिजार      | ९८४१०४४७०८    |
| ६      | १५५       | ४५९१        | कानपुर कृषि स.सं.लि.                    | नमोबुद्ध-४  | ५             | ६११९२३७२३ | ज्ञानबहादुर तामाङ्ग  | ९८१८३२४७५२    |
| ७      | १३६       | ४५८०        | सातमुल महिला कृषि स.सं.लि.              | नमोबुद्ध-५  | ८,९           | ६०५६८७५३० | असलिमायां मुक्तान    | ९८१३९८९४०५    |
| ८      | १५८       | ४५९४        | परिश्रमी कृषि स.सं.लि.                  | नमोबुद्ध-५  | ५             | ६०५६४३७९  | अनन्त पौडेल          | ९८४१४३११५६    |
| ९      | १६०       | ४५९६        | शुभप्रभात तरकारी वीउ उत्पादक स.सं.लि.   | नमोबुद्ध-५  | ५             | ३०५३८२००३ | बाबुराम कोईराला      | ९८५१०४०९६४    |
| १०     | १३१       | ४५७७        | जगवैजेश्वर महादेव कृषि स.सं.लि.         | नमोबुद्ध-७  | ७             | ३०५५५७७१९ | श्यामगोपाल श्रेष्ठ   | ९८४१६२९२८     |
| ११     | १०२       | ३७०३        | भकुण्डे कृषि वीउविजन स.सं.लि.           | नमोबुद्ध-८  | ८             | ३०४९८२५९० | उध्दवप्रसाद गुरागाई  | ९८४१२६८५९१    |
| १२     | १७१       | ४६०२        | उज्जल साना किसान कृषि स.सं.लि.          | नमोबुद्ध-८  | ८             | ६००९५७८९२ | कृष्ण बहादुर श्रेष्ठ | ९८६६४०७७४७    |
| १३     | १९३       | ४५३८        | दाचाली वचत तथा ऋण स.सं.लि.              | नमोबुद्ध-८  | ८             | ३०४५०६०९१ | शिव श्रेष्ठ          | ९८४९२६२२०३    |
| १४     | १४४       | ३७०४        | सिबिल वचत तथा ऋण स.सं.लि.               | नमोबुद्ध-९  | ९             | ६००२१०२०३ | शन्तोष पाठक          | ९८४१४३३९१२    |
| १५     | १६९       | ४६०१        | दोरौडा कृषि स.सं.लि.                    | नमोबुद्ध-१० | १०            | ६०१६५२५३  | रामहरि पौड्याल       | ९८४१४४३३२३    |
| १६     | १७५       | ४५४२        | लामिन कृषि स.सं.लि.                     | नमोबुद्ध-११ | ११            | ६०७७८९८०५ | सोभन सिंह मुक्तान    | ९८४१०५८३५२    |
| १७     | १९९       | ४६१२        | छहारी वचत तथा ऋण स.सं.लि.               | नमोबुद्ध-४  | ४             | ३०३८६२२५५ | प्रेम बहादुर काले    | ९८४१४९४४८८७   |
| १८     | २१४       | २३६२        | गन्तब्य कृषि स.सं.लि.                   | नमोबुद्ध-५  | ५             | ३०४५०८१४७ | घनदास लामा           | ९८६०६५५६८६    |
| १९     | २८०       | ५४०७        | हातेमालो बहुउद्देशिय स.सं.लि.           | नमोबुद्ध-८  | ८             | ३०३२११२२२ | जय लामा              | ९८४१३८७३२१    |
| २०     | ३२५       | ६४०६        | पुराना गाउँ बहु. स.सं.लि.               | नमोबुद्ध-१० | १०            | ३०५४९६९२४ | गोपाल नेपाली         | ९८५११२३९७३    |
| २१     | ३५९       | ६४५१        | जनहित वचत तथा ऋण स.सं.लि.               | नमोबुद्ध-७  | ७             | ३०५४९६९०८ | श्याम तामाङ्ग        | ९८५१०८३८७२    |
| २२     | ३६२       | ६५००        | श्री टार साना किसान महिला कृषि स.सं.लि. | नमोबुद्ध-३  | ३             | ६०३०८७६८४ | कमल प्र. भुर्तेल     | ९८५५०२४२८४    |

## रोशी गाउपालिका

| क. सं. | दर्ता नं. | डि. आई. डि. | सहकारी संघ/संस्था, फर्म, कम्पनीको नाम       | ठेगाना  | कार्य क्षेत्र | पान नं.    | सम्पर्क ब्यक्ति     | सम्पर्क नंम्बर |
|--------|-----------|-------------|---|---------|---------------|------------|---------------------|----------------|
| १      | १४६       | ४५८४        | सर्व श्री कृषि स.सं.लि.                     | रोशी-१  | १,२           | ६००७९८०१३  | भिमसेन बोहरा        | ९८१८०१९०७३     |
| २      | २३२       | ४९६०        | शकर बहुउद्देशीय स.सं.लि.                    | रोशी-१  | ६             | ६०१०८२३४२  | बलराम थापा          | ९८१८३५४४५४     |
| ३      | २०७       | ४७६१        | पञ्चमुख तरकारी वीउ उत्पादक स.सं.लि.         | रोशी-२  | २             | ६०५८९५५९   | कल्याणी बोहोरा      | ९८५१२०१५२४     |
| ४      | २४०       | ५०१०        | नारायणटार उद्यमहिल कृषि स.सं.लि.            | रोशी-२  | ५             | ३०५३८३९५८  | गण बहादुर लामा      | ९८६९६३७९७०     |
| ५      | १३०       | ४५७६        | शिखर वचत तथा ऋण स.सं.लि.                    | रोशी-३  | ३             | ३०३८६२३३४  | कृष्ण प्रसाद कोले   | ९८६९६४९६५१     |
| ६      | १९४       | ४५३६        | महादेवटार नमुना कृषि स.सं.लि.               | रोशी-४  | ४             | ३०५४९९६६   | तुल बहादुर राना मगर | ९८४१०४२२६२     |
| ७      | २०९       | ४७५९        | सुमेरु सामुदायिक कृषि स.सं.लि.              | रोशी-५  | ५             | ६०१४७४६६२  | मोहान मुक्तान       | ९८४१४३१२७५     |
| ८      | २५२       | ५१००        | लालिगुरांस महिला विकास बहुउद्देशीय स.सं.लि. | रोशी-६  | ६             | ६०१८०९४९१  | पंचकन्या तामाङ्ग    | ९८४९६८४४३०     |
| ९      | १८६       | ४४२८        | इलम कृषि स.सं.लि.                           | रोशी-७  | ६,७           | ६०१०८८८८७३ | खेमराज न्यौपाने     | ९८४०२१८७७७     |
| १०     | २५६       | ५०५४        | सिर्जनसिल वचत तथा ऋण स.सं.लि.               | रोशी-७  | ७             | ३०३७००९९३  | शिवप्रसाद गौतम      | ९८४३८१२४४७     |
| ११     | २२८       | ४८९४        | धोल्मो सोकछेन कृषि स.सं.लि.                 | रोशी-९  | ९,१०          | ६००७९२१५०  | कर्म सिंह लामा      | ९८५१२१३२४८     |
| १२     | १२१       | ४५७२        | रोतिम कृषि स.सं.लि.                         | रोशी-११ | १०,११         | ६०९४७२७१८  | संगितकुमार तामाङ्ग  | ९८४१७३६५५      |
| १३     | २३१       | ४९७०        | सगुन कृषि स.सं.लि.                          | रोशी-१२ | ५,१२          | ३०५४९९११६  | प्रदिप मुक्तान      | ९८४१०३९३६८     |

## चौरीदेउराली गाउपालिका

| क. सं. | दर्ता नं. | डि. आई. डि. | सहकारी संघ/संस्था, फर्म, कम्पनीको नाम     | ठेगाना        | कार्य क्षेत्र | पान नं.   | सम्पर्क ब्यक्ति      | सम्पर्क नंम्बर |
|--------|-----------|-------------|---|---------------|---------------|-----------|----------------------|----------------|
| १      | १५१       | ४५८८        | सिर्जनसिल कृषि स.सं.लि.                   | चौरीदेउराली-२ | २             | ६१२५६२७४९ | बिस्वास लामा         | ९८४१७३६२४०     |
| २      | १५        | ३९९३        | कल्याणकारी बहुउद्देशीय स.सं.लि.           | चौरीदेउराली-३ | ३             | ३०४००७५०७ | चित्र प्रसाद चौलागाई | ९८५१२४०७६९     |
| ३      | ६५        | ४३१७        | कोशी पुर्व शिर्जनसिल बहुउद्देशीय स.सं.लि. | चौरीदेउराली-४ | ४             | ३०३७०४१६२ | द्रोण प्रसाद चौलागाई | ८९४१९३९३२३     |



|    |     |      |                                   |               |     |           |                    |            |
|----|-----|------|-----------------------------------|---------------|-----|-----------|--------------------|------------|
| ४  | १२८ | ४३६६ | कोशीपुर्व वचत तथा ऋण स.सं.लि.     | चौरीदेउराली-५ | ५   | ३०३७०२०६३ | टोप प्रसाद अधिकारी | ९८४३७७८४५  |
| ५  | १६३ | ४५९८ | कोशी पारि सामुदायिक कृषि स.सं.लि. | चौरीदेउराली-६ | ६   | ३०५१९२३७० | जगन्निधि चौलागाई   | ९८४३८१७७५  |
| ६  | २४१ | ५००६ | पुण्यश्वर वचत तथा ऋण स.सं.लि.     | चौरीदेउराली-६ | ६   | ६०६०१५६६० | भक्तक प्रसाद गौतम  | ९८५१३१३८१  |
| ७  | ५८  | ३१७४ | खिम्तेश्वर कृषि स.सं.लि.          | चौरीदेउराली-७ | ७   | ६०१८०२६६७ | सुदर्शन श्रेष्ठ    | ९८४१४७६५७  |
| ८  | ३०२ | ५८२९ | नवज्योती बहु.उ. ऋण स.सं.लि.       | चौरीदेउराली-८ | ८   | ३०२७५८५६८ | देवी प्रसाद पन्त   | ९८६१३४२५३  |
| ९  | ३६५ | ६४७७ | सुनौलो विकास कृषि स.सं.लि.        | चौरीदेउराली-३ | ३   | ६०९१७६४४१ | तिलक प्र चौलागाई   | ९८५१३२१३६  |
| १० | ३९६ | ६५०० | टिम्रेनी फुलवारी कृषि स.सं.लि.    | चौरीदेउराली-८ | ८,९ | ६०३०७८४४६ | विधान तामाङ्ग      | ९८५१०८१९३० |

### भुम्बु गाउपालिका

| क्र. सं. | दर्ता नं. | डि. आई. डि. | सहकारी संघ/संस्था, फर्म, कम्पनीको नाम | ठेगाना    | कार्य क्षेत्र | पान नं.   | सम्पर्क व्यक्ति    | सम्पर्क नम्बर |
|----------|-----------|-------------|---------------------------------------|-----------|---------------|-----------|--------------------|---------------|
| १        | १७२       | ४४७८        | रि महिला वचत तथा ऋण स.सं.लि.          | भुम्बु-१  | १             | ३०५५५५७०० | अस्मिता अधिकारी    | ९८४९४८१९३     |
| २        | १६२       | ४२४९        | मलिलो कृषि स.सं.लि.                   | भुम्बु-४  | ४             | ६०२११६३०  | अनिलकुमार बुढाथोकी | ९८६५४६५८८५    |
| ३        | ५१        | ४००८        | मुनाल कृषि स.सं.लि.                   | भुम्बु-७  | ५,७           | ६०१०८१८२८ | प्रेम बहादुर भुजेल | ९८४३३२०८०     |
| ४        | १८१       | ४६०६        | वरीपल वचत तथा ऋण स.सं.लि.             | भुम्बु-८  | ८             | ३०४५०१२२१ | रोसन उलक           | ९८५१०१३७६     |
| ५        | ६६        | ४३१८        | इन्द्रावती दुग्ध उत्पादक स.सं.लि.     | भुम्बु-९  | ९             | ३०५१८७९३८ | राम प्रसाद पराजुली | ९८४१८८९९७     |
| ६        | २०३       | ४७६२        | चाखोला साना किसान कृषि स.सं.लि.       | भुम्बु-१० | १०            | ३०५४९५५५८ | लाल बहादुर लामा    | ९८५१३६४०४     |
| ७        | २८९       | ५४९४        | वेखसिम्ले उपभोक्ता स.सं.लि.           | भुम्बु-३  | ३             | ३०३७०३२९१ | विमल तामाङ्ग       | ९८४३९३९८९६    |
| ८        | ३७१       | ६५०६        | प्रभात महिला कृषि स.सं.लि.            | भुम्बु-६  | ६             | ६०९५५७५९  | रिना कडेल          | ९८०३६८८२७५    |

## बेथानचोक गाउपालिका

| क. सं. | दर्ता नं. | डि. आई. डि. | सहकारी संघ/संस्था, फर्म, कम्पनीको नाम      | ठेगाना     | कार्य क्षेत्र | पान नं.   | सम्पर्क व्यक्ति        | सम्पर्क नंम्बर |
|--------|-----------|-------------|--|------------|---------------|-----------|------------------------|----------------|
| १      | १०४       | ३१७५        | भगवती कालापानी कृषि वचत तथा ऋण स.सं.लि.    | बेथानचोक-२ | २             | ६०१४७९०३० | कृष्णाप्रसाद तिमल्सीना | ९७४१०३५९०२     |
| २      | ४५        | २१६५        | सुर्योदय बहुउद्देश्यीय स.सं.लि.            | बेथानचोक-४ | २,३,५         | ६०१२२०९३९ | कुमार प्रसाद घिमिरे    | ९८४९५७२६२९     |
| ३      | १३५       | ४४३३        | बेथानचोक नारीचेतना वचत तथा ऋण स.सं.लि.     | बेथानचोक-४ | ४             | ३०३९११३५४ | विरेन्द्र श्रेष्ठ      | ९८४९३४३१२४     |
| ४      | १३७       | ३४५१        | भुग्देउ महिला विकाश बहुउद्देश्यीय स.सं.लि. | बेथानचोक-६ | ६             | ३०३९२१८४६ | बुद्धिमाया लामा        | ९८०३३५७३१६     |
| ५      | ३०३       | ५७९१        | नवप्रतिभा बहुमुखी स.सं.लि.                 | बेथानचोक-१ |               | ३०४९७६९८८ | माधव दाहाल             | ९८४३८८८५६५     |
| ६      | ३८२       | ६५४२        | कामीडांडा वचत तथा ऋण स.सं.लि.              | बेथानचोक-५ | ५             | ६०१४७७०३४ | रहर ब.लामा             | ९८४१४९९०२१     |

## तेमाल गाउपालिका

| क. सं. | दर्ता नं. | डि. आई. डि. | सहकारी संघ/संस्था, फर्म, कम्पनीको नाम   | ठेगाना  | कार्य क्षेत्र | पान नं.   | सम्पर्क व्यक्ति    | सम्पर्क नंम्बर |
|--------|-----------|-------------|---|---------|---------------|-----------|--------------------|----------------|
| १      | १६१       | ४५९७        | फुलवारी तरकारी वीड उत्पादक स.सं.लि.     | तेमाल-१ | १             | ३०५१९१४१२ | काली प्रसाद पाण्डे | ९८५११०७३९४     |
| २      | १८३       | ४४०६        | पञ्चकन्या तरकारी वीड उत्पादक स.सं.लि.   | तेमाल-१ | १             | ३०५४९८०४९ | ध्रुवराज पाण्डे    | ९८४१७०७८३३     |
| ३      | १६४       | ४४१२        | चुखोवसी साना किसान कृषि स.सं.लि.        | तेमाल-२ | २             | ६०३९०८८७३ | पञ्चलाल श्रेष्ठ    | ९८५१०९२८८०     |
| ४      | १७०       | ४५५१        | सुर्योदय बहुउद्देश्यीय स.सं.लि.         | तेमाल-२ | २             | ६१४२६४२२१ | विरनन्द तामाङ्ग    | ९८५१७३२७२२     |
| ५      | २०२       | ४६७१        | सूर्योदय सामुदायिक कृषि स.सं.लि.        | तेमाल-२ | २             | ६०१०८९४१७ | हिराध्वज लामा      | ९८४११०७९७      |
| ६      | २३८       | ५०८९        | कुडुवाल कृषि स.सं.लि.                   | तेमाल-३ | ३             | ६००६७९८८१ | नर बहादुर तामाङ्ग  | ९८४११२३५१४     |
| ७      | २५८       | ५०७२        | सुनकोशी उन्नत प्रविधि कृषि स.सं.लि.     | तेमाल-३ | ३             | ६१४२१३३७१ | तेज प्रसाद पन्त    | ९८५१०९६२९२     |
| ८      | २२०       | ४९६२        | परिस्थिति महिला विकास व.तथा ऋ. स.सं.लि. | तेमाल-४ | ४             | ३०५४९६१८८ | लाल कुमार लामा     | ९८१३३५९७६      |
| ९      | १९७       | ४५३७        | सवल नारी चेतना कृषि स.सं.लि.            | तेमाल-५ | ५             | ३००९०४२२० | शान्ति लामा        | ९८४१५२७६९९     |
| १०     | २२५       | ४८८९        | रिसलो सामुदायिक कृषि स.सं.लि.           | तेमाल-५ | ५             | ६००७९८६७९ | पदम बहादुर श्रेष्ठ | ९८४१२१८९३१     |
| ११     | २२३       | ४८८४        | तिमाल सिर्जनासिल वचत तथा ऋण स.सं.लि.    | तेमाल-६ | ६             | ३०३२०६५८१ | जितबहादुर लामा     | ९८१३५५२७३      |

|    |      |                                      |         |   |           |                      |            |
|----|------|--------------------------------------|---------|---|-----------|----------------------|------------|
| १२ | ४९८० | स्याउरी देवी बहुउद्ययीय स.सं.लि.     | तेमाल-८ | ८ | ३०३२११८८८ | यज्ञ प्रसाद पन्त     | ९८५१०४९५५९ |
| १३ | ४७९४ | छारहथुल कृषि स.सं.लि.                | तेमाल-९ | ९ | ३०४९७९४७९ | सुरेश कुमार दोह्र    | ९८४१८४८७५८ |
| १४ | ५१७१ | बाह्र तिमाल साना बिसान कृषि स.सं.लि. | तेमाल-६ | ६ | ६००७२४६२  | संजय कुमार लामा      | ९८६०१४५८३५ |
| १५ | ५१६० | धुल्लु कृषि स.सं.लि.                 | तेमाल-७ | ७ | ६०३६१२३३२ | कुमार तामाङ्ग        | ९८१३८६३७७  |
| १६ | ५३०६ | देक्षिणलिङ्ग वचत ऋण स.सं.लि.         | तेमाल-६ | ६ | ३०५४९८९४६ | सुर्य बहादुर तामाङ्ग | ९८०८६०६०५४ |
| १७ | ५४७२ | याङ्गवेल खोला कृषि स.सं.लि.          | तेमाल-३ | ३ | ६०१८०५८०४ | इनद्रजित तामाङ्ग     | ९८५११३४१४९ |
| १८ | ६४८९ | दर्गिलिङ्ग कृषि स.सं.लि.             | तेमाल-८ | ८ | ६०५५९०६५८ | तेमाल सिं तामाङ्ग    | ९८४१९९७०५८ |

### खानीखोला गाउपालिका

| क. सं. | दर्ता नं. | डि. आई. डि. | सहकारी संघ/संस्था, फर्म, कम्पनीको नाम | ठेगाना     | कार्य क्षेत्र | पान नं.   | सम्पर्क ब्यक्ति      | सम्पर्क नंम्बर |
|--------|-----------|-------------|---------------------------------------|------------|---------------|-----------|----------------------|----------------|
| १      | २४९       | ५०९४        | सुर्यमुखी वचत तथा ऋण स.सं.लि.         | खानिखोला-५ | ५             | ३०४००६५७५ | बिनोद नेपाली         | ९८६१२८५०११     |
| २      | २११       | ४७२७        | सालधारा कृषि स.सं.लि.                 | खानिखोला-६ | ६             | ६०९१७०८६  | द्रोण प्रसाद तिमलीना | ९८६९६०२२६३     |

### महाभारत गाउपालिका

| क. सं. | दर्ता नं. | डि. आई. डि. | सहकारी संघ/संस्था, फर्म, कम्पनीको नाम | ठेगाना    | कार्यक्षेत्र | पान नं.   | सम्पर्क ब्यक्ति  | सम्पर्क नंम्बर           |
|--------|-----------|-------------|---------------------------------------|-----------|--------------|-----------|------------------|--------------------------|
| १      | २६१       | ५०९९        | मेलुङ्ग वचत तथा ऋण स.सं.लि.           | महाभारत-४ | ४,५,६        | ३०५१८६०५४ | वेगलाल वाईवा     | ९८४०७१२६३                |
| २      | २६३       | ५१३४        | फोक्सिङ्गटार कृषि स.सं.लि.            | महाभारत-३ | ३,७          | ६०१२११७७५ | रेख बहादुर रखाल  | ९८६५५८२८४६               |
| ३      | २७१       | ५३०४        | सोक्तेल म. वि कृषि स.सं.लि.           | महाभारत-२ | २            | ६०२७५३४४३ | सिर्जना योजन     | ९८६०११८७९                |
| ४      | २७६       | ५३४८        | मैनिटार कृषि स.सं.लि.                 | महाभारत-८ | ८            | ६०१०८५७०१ | हिरा बहादुर राना | ९८५१२१७५४३<br>९८६९४१३५४२ |
| ५      | ३५२       | ६३६३        | जनप्रभात बहु स.सं.लि.                 | महाभारत-३ | ३            | ३०४९७५७२१ | जित.ब लामा       | ९८५१२०१९५४               |

# सिन्धुपाल्चोक जिल्ला

## मेलम्ची नगरपालिका

| क्र. सं. | दर्ता नं. | डि. आई. डि. | सहकारी संघ/संस्था, फर्म, कम्पनीको नाम     | उेगाना     | कार्य क्षेत्र | पान नं.   | सम्पर्क ब्यक्ति      | सम्पर्क नम्बर |
|----------|-----------|-------------|---|------------|---------------|-----------|----------------------|---------------|
| १        | १९        | २६४४        | सूर्यमुखि साना किसान कृषि स.सं.लि.        | मेलम्ची-१  | १,२           | ३०४९७३५५  | राम प्रसाद चौलागाईं  | ९८४९७३५६७     |
| २        | १२२       | ४५७३        | मुनाल सामुदायिक कृषि स.सं.लि.             | मेलम्ची-३  | ३             | ६०३८९९६८३ | कुमारी तामाङ्ग       | ९८६१५१५२३०    |
| ३        | ६९        | ४३६४        | शेरङ्ग ज्यो कृषि स.सं.लि.                 | मेलम्ची-४  | ४             | ६०५५०७३८२ | कुमारी तामाङ्ग       | ९८६१५१५३६३    |
| ४        | ९८        | २५६१        | सिन्धुवेशी बहुउद्देशीय स.सं.लि.           | मेलम्ची-५  | ५             | ३०४५९७३६  | श्याममणी चौलागाईं    | ९८६०७०८००५    |
| ५        | १७        | २१६७        | तेर्स सामुदायिक कृषि स.सं.स्था लिमिटेड    | मेलम्ची-६  | ६             | ३०५३८२८६५ | छत्र बहादुर अर्याल   | ९७४११३९०८५    |
| ६        | २१        | २७६७        | दवाचौर सामुदायिक कृषि स.सं.स्था लिमिटेड   | मेलम्ची-७  | ७             | ३०५१८६४०१ | अर्जुन गिरी          | ९८४३२३२०१०    |
| ७        | ९०        | ४२३९        | विष्णुलक्ष्मी कृषि स.सं.स्था लिमिटेड      | मेलम्ची-८  | ८             | ३०४००७१८  | कोमल गिरी            | ९८०८१८०४१३    |
| ८        | २४        | २६२२        | ज्यामिरे साना किसान कृषि स.सं.लि.         | मेलम्ची-९  | ९             | ६१२२४७२८६ | केशव विष्ट           | ९८४१३५५८०३    |
| ९        | ३१        | २८१०        | रातो घाम साना किसान कृषि स.सं.लि.         | मेलम्ची-१० | १०            | ६०१४८०४४१ | प्रेम ब. चापागाईं    | ९८४३५६३४४     |
| १०       | २८        | २७५८        | जरायटार साना किसान कृषि स.सं.लि.          | मेलम्ची-११ | ११            | ६००७९१७९७ | नन्द प्रसाद चालिसे   | ९८४११८७३५६    |
| ११       | २३        | २७४७        | बांसवारी सामुदायिक कृषि स.सं.स्था लिमिटेड | मेलम्ची-१२ | १२            | ३०५१८८७५१ | जयराम नेपाल          | ९८५१११०५६०    |
| १२       | ३०७       | ५९१८        | ओखेनी बचत तथा ऋण स.सं.लि.                 | मेलम्ची-१  | १             | ३०२८६९०६६ | गोविन्द चौलागाईं     | ९८६०९०२५९२    |
| १३       | ३०८       | ५९३९        | पोखरे भञ्ज्याङ्ग साना किसान कृषि स.सं.लि. | मेलम्ची-७  | ७             | ३०५७५२२८५ | कुमार श्रेष्ठ        | ९८४९६८६५१४    |
| १४       | ३०९       | २५८३        | सिन्धु कृषि सुधार बहुउद्देशीय स.सं.लि.    | मेलम्ची-१  | १             | ३०२८६५५७८ | कृष्ण चौलागाईं       | ९८४३६५१२६४    |
| १५       | ३१०       | ५९४०        | जनसेवा बचत तथा ऋण स.सं.लि.                | मेलम्ची-१  | १             | ३०४९७३७९६ | बालहरि चौलागाईं      | ९८४९५०२०५७    |
| १६       | ३११       | ५९४२        | सरोकार बचत तथा ऋण स.सं.लि.                | मेलम्ची-११ | ११            | ६०१०९१००१ | प्रेम कोइराला        | ९८६१२०६३३५    |
| १७       | ३१३       | ५९५२        | नमुना महिला बचत तथा ऋण स.सं.लि.           | मेलम्ची-१२ | १२            | ६०१०८४८१४ | विन्दा ठकाल          | ९८४३६०९६६६    |
| १८       | ३१४       | ५९५४        | धार्तिका सामुदायिक कृषि स.सं.स्था लिमिटेड | मेलम्ची-५  | ५             | ६०५६५६१४९ | राजेन्द्र प्र. नेपाल | ९८५१२२२०८५    |
| १९       | ३१५       | ५९५६        | पवित्र कृषि स.सं.लि.                      | मेलम्ची-१२ | १२            | ६०१४७८६२२ | ज्ञान ब. दोङ्ग       | ९८४३६६१२७८    |
| २०       | ३१६       | ५९५७        | सेवक कृषि स.सं.लि.                        | मेलम्ची-११ | ११            | ६०२९१९२८१ | पुरुषोत्तम घोरसैनी   | ९८६०४९१०८३    |
| २१       | ३१७       | ५९५९        | तपचुली सामुदायिक कृषि स.सं.स्था लिमिटेड   | मेलम्ची-१  | १             | ६०३१०२५२७ | विष्णु प्र. तुगाना   | ९८५१०४८४८६    |
| २२       | ३१८       | ५९६०        | काफ्लेखोला कृषि स.सं.लि.                  | मेलम्ची-१० | १०            | ६०८८०००९३ | इनद्र ब. कार्कि      | ९८५११०५१४६    |

|    |     |      |                                      |            |    |           |                     |            |
|----|-----|------|--------------------------------------|------------|----|-----------|---------------------|------------|
| २३ | ३१९ | २१३६ | आधुनिक कृषि स.सं.लि.                 | मेलम्बी-१२ | १२ | ३०५१८६८३२ | गोकुल प्र ठकाल      | ९८४१९०१०८३ |
| २४ | ३२० | ५९६७ | दुवाचौर उपभोक्ता स.संस्था लिमिटेड    | मेलम्बी-८  | ८  | ३०३८६१८७८ | इशवर गिरी           | ९८४११०३९४४ |
| २५ | ३२१ | ५९८७ | सिद्धेश्वरी साना किसान कृषि स.सं.लि. | मेलम्बी-४  | ४  | ६०४१२६७१  | बन्नी प्र. चोलागाई  | ९८४१२७८२१९ |
| २६ | ३२२ | ६०५१ | फटकाशिला कृषि स.सं.लि.               | मेलम्बी-१३ | १३ | ६००९५३५४६ | विमला गौतम          | ९८५१०६५४९८ |
| २७ | ३२३ | ६०२३ | अमरापुरी कृषि स.सं.लि.               | मेलम्बी-११ | ११ | ६१२४३३४४१ | राममणि चालिसे       | ९८६०६३६०३७ |
| २८ | ३२४ | ६०२२ | उत्तम मार्ग साना किसान कृषि स.सं.लि. | मेलम्बी-११ | ११ | ६०३७४७६०९ | प्रेम कृष्ण श्रेष्ठ | ९८४३१८४०४९ |
| २९ | ३२६ | ६०९१ | घट्टेखोला कृषि कबुलीयती वन स.सं.लि.  | मेलम्बी-६  | ६  | ६०६२४१७४० | इनद्र व. खड्का      | ९८०८७६७६३३ |
| ३० | ३३२ |      | सिम्ले कृषि स.सं.लि.                 | मेलम्बी-१३ | १३ | ६०३८०९७३८ | केशर व. डोटेल       | ९८४०४००४७  |
| ३१ | ३३६ | २३७  | चन्द्रावति महिला वचत तथा ऋण स.सं.लि. | मेलम्बी-११ | ११ | ३०५३६६६६१ | लिला कु. दुलाल      | ९८१३३८७९४  |
| ३२ | ३४१ | २१५० | खाडिकादेवी कृषि स.सं.लि.             | मेलम्बी-१० | १० | ३०५१८८३९७ | देवेन्द्र कार्की    | ९८५१०१३३८५ |
| ३३ | ३६६ | ६४८१ | इनद्रावती गंगा बहु स.सं.लि.          | मेलम्बी-१३ | १३ | ३०५१९३९९७ | राजु दंगाल          | ९८४९८२४८५९ |
| ३४ | ३७५ | ६५१९ | भुमेश्वरी कृषि स.सं.लि.              | मेलम्बी-१२ | ११ | ६००८००३९८ | मंगले तामाङ्ग       | ९८४३५४५४४२ |

### हेलम्बु गाउपालिका

| क. सं. | दर्ता नं. | डि. आई. डि. | सहकारी संघ/संस्था, फर्म, कम्पनीको नाम | ठेगाना    | कार्य क्षेत्र | पान नं.   | सम्पर्क ब्यक्ति     | सम्पर्क नंम्बर |
|--------|-----------|-------------|---------------------------------------|-----------|---------------|-----------|---------------------|----------------|
| १      | ३४        | २८५४        | रातो पुल कृषि स.सं.लि.                | हेलम्बु-२ | २,३           | ३०४९८२१२६ | गणेश बहादुर जोति    | ९८४९८५८१५०     |
| २      | २००       | २३७६        | सामुहिक बहुउद्देशीय स.सं.लि.          | हेलम्बु-४ | ३,४           | ३०३२१२२७० | कुल बहादुर थापा     | ९८६१०११२४३     |
| ३      | ३३        | २१४२        | माने डांडा बहुउद्देशीय स.सं.लि.       | हेलम्बु-७ | ७             | ६०३८००९२४ | डेमा लामा           | ९८१३३४७३३६     |
| ४      | ७६        | ३२२१        | महाकालेश्वरी दूध उत्पादक स.सं.लि.     | हेलम्बु-७ | ४,६           | ६०१६६२४०५ | कुल बहादुर थापा     | ९८१३९६८८३६     |
| ५      | ३३९       | ६२७         | याङ्ग्रीमा कृषि स.सं.लि.              | हेलम्बु-१ | १             | ६०१८०९२८२ | चन्द्र कु. थापा मगर | ९८२३३४९१५६     |
| ६      | ३४०       | ६२७७        | जय बागेश्वरी वचत तथा ऋण स.सं.लि.      | हेलम्बु-२ | २             | ३०३२११७५६ | रोम ब. ज्योती       | ९८१८२१७९१९     |

## बाह्रविसे गाउपालिका

| क. सं. | दर्ता नं. | डि. आई. डि. | सहकारी संघ/संस्था, फर्म, कम्पनीको नाम       | उेगाना      | कार्य क्षेत्र | पान नं.   | सम्पर्क ब्यक्ति          | सम्पर्क नंम्बर |
|--------|-----------|-------------|---|-------------|---------------|-----------|--------------------------|----------------|
| १      | ३६        | २१६४        | तपाईं हाम्रो नमुना सामुदायिक कृषि स.सं. लि. | बाह्रविसे-३ | ३             | ६०२३६८८९६ | ईन्द्र बहादुर तिमिल्सिना | ९८४९९२१२९२     |
| २      | १८२       | २१२६        | कफेश्वर कृषि स.सं.लि.                       | बाह्रविसे-४ | १, २, ३, ४    | ३०५१८९४९७ | शिव प्रसाद पौड्याल       | ९८६३५४७०९८     |
| ३      | २९७       | ५७१         | राम्चे वचत तथा ऋण स.सं.लि.                  | बाह्रविसे-९ | ९             | ३०४९७६६८९ | पहल ब.तिमल्सीन           | ९८४३०६५३४      |
| ४      | ३३७       | ६२२०        | बाह्रदेवी कृषि स.सं.लि.                     | बाह्रविसे-३ | ३             | ६०७२३६२९५ | तेज ब. वस्नेत            | ९८४९४७६४२      |
| ५      | ३४७       | ६३५७        | मानेश्वरा कृषि स.सं.लि.                     | बाह्रविसे-८ | ८             | ६००६७१९७८ | सृजना दाहाल              | ९८६०९३५९९८     |
| ६      | ३४८       | ६३५८        | कर्थली जनज्योती सामुदायिक विकास स.सं.लि.    | बाह्रविसे-२ | २             | ३०४९७३५०३ | महेन्द्र कार्की          | ९८५१०२३७४६     |
| ७      | ३६०       | ६४५२        | समाजजागरण साना किसान कृषि स.सं.लि.          | बाह्रविसे-९ | ९             | ६०८९८२१४४ | राजकुमार सुवेदी          | ९८४१०९४०९४     |

## पांचपोखरी शाङ्गपाल गाउपालिका

| क. सं. | दर्ता नं. | डि. आई. डि. | सहकारी संघ/संस्था, फर्म, कम्पनीको नाम        | उेगाना               | कार्य क्षेत्र | पान नं.   | सम्पर्क ब्यक्ति       | सम्पर्क नंम्बर |
|--------|-----------|-------------|--|----------------------|---------------|-----------|-----------------------|----------------|
| १      | ११५       | ४३४४        | वांसखर्क गरीवी निवारण बहुउद्देश्यीय स.सं.लि. | पांचपोखरी शाङ्गपाल-१ | १             | ६१५०१६४२  | रणेश वि. क.           | ९८६६२८५८७७     |
| २      | १४३       | ४५८३        | आमा याङ्गरी कृषि स.सं.लि.                    | पांचपोखरी शाङ्गपाल-२ | २             | ६०५०३३७५७ | सङ्खो लामा            | ९८१३५४०९७७     |
| ३      | १६६       | ४५९९        | उजय बुद्ध वचत तथा ऋण स.सं.लि.                | पांचपोखरी शाङ्गपाल-५ | ५             | ३०५४९८०१० | अर्जुन लोप्चन तामाङ्ग | ९८१८८८०६४१     |
| ४      | १५६       | ४५९२        | शाङ्गपालघाण साना किसान कृषि स.सं.लि.         | पांचपोखरी शाङ्गपाल-६ | ६             | ६१२७३७६८० | शिसिर वाइवा           | ९८५१२५४०५०     |
| ५      | ५६        | २११९        | क्षेत्रपालेश्वरी बहुउद्देश्यीय स.सं.लि.      | पांचपोखरी शाङ्गपाल-७ | ७             | ३०५१८५९८७ | भक्त बहादुर पुरी      | ९८४३५७३१५३     |
| ६      | ११७       | ४५७०        | सुपरिचित साना किसान कृषि स.सं.लि.            | पांचपोखरी शाङ्गपाल-८ | ८             | ६०५७५२०१८ | रेशम खड्का            | ९८१३४१८३७७     |
| ७      | १८४       | ४४१८        | त्रिवेणी बहुउद्देश्यीय स.सं.लि.              | पांचपोखरी शाङ्गपाल-८ | ८             | ३०४२९८१२७ | आशिष खड्का            | ९८५११४०३८६     |
| ८      | २२९       | ४८९५        | रक्तमाला देवी बहुउद्देश्यीय स.सं.लि.         | पांचपोखरी शाङ्गपाल-४ | ४             | ३०४९७३१५६ | जितमान वाईवा          | ९८४२४०३१५६     |
| ९      | २९४       | ५६४२        | च्योचयो साना किसान कृषि स.सं.लि.             | पांचपोखरी शाङ्गपाल-५ | ५             | ६०१२११६७२ | अजय लामा              | ९८०८९१०६७३     |

## सुनकोशी गाउपालिका

| क्र.सं. | दर्ता नं. | डि. आई. डि. | सहकारी संघ/संस्था, फर्म, कम्पनीको नाम | ठेगाना    | कार्य क्षेत्र | पान नं.   | सम्पर्क ब्यक्ति     | सम्पर्क नम्बर |
|---------|-----------|-------------|---------------------------------------|-----------|---------------|-----------|---------------------|---------------|
| १       | २३५       | ४९५९        | गरीबी निवारण बहुउद्देशीय स.सं.लि.     | सुनकोशी-१ | १             | ६०३८७७४६३ | टंक बहादुर खत्री    | ९८४३२२९५३१    |
| २       | १         | ४४७९        | पिङ्गडाडा कृषि सहकारी संस्था लिमिटेड  | सुनकोशी-२ | २             | ६०४०७७४०४ | हिम ब. आचार्य       | ९८४१४४६४५७    |
| ३       | १७४       | ४५०४        | ढाडकी देवी कृषि स.सं.लि.              | सुनकोशी-३ | ३             | ३०५५५६१४७ | सूर्य बहादुर कार्की | ९८४१७६६०१०    |
| ४       | २०८       | ४७३४        | धनिमहेन्द्रो कृषि स.सं.लि.            | सुनकोशी-५ | ५             | ३०५४९६०९८ | विकास लामा          | ९८४०७३६६१६    |
| ५       | २९८       | ५७६२        | एकिकृत ठोकपा वचत तथा ऋण स.सं.लि.      | सुनकोशी-१ | १             | ३०५३८०१७  | अनिल न्यौपाने       | ९८५१२२१४८३    |
| ६       | ३००       | ५८३०        | जनशक्ती बहु.उ. स.सं.लि.               | सुनकोशी   | ६             | ६०१६७०३१२ | दुर्गा थपा          | ९८५१०६०६३४    |
| ७       | ३६४       | ६४७६        | कालिका वचत तथा ऋण स.सं.लि.            | सुनकोशी-३ | ३             | ६०१६६५२४० | रामहरि खड्का        | ९८४१५५६९०     |
| ८       | ३७०       | ६५०३        | विशेष सुधार कृषि स.सं.लि.             | सुनकोशी-४ | ४             | ६१०६७०९२३ | इन्द्र ब. श्रेष्ठ   | ९८६५५५४५८७    |

## चौतारा सांगाचोकगढी नगरपालिका

| क्र.सं. | दर्ता नं. | डि. आई. डि. | सहकारी संघ/संस्था, फर्म, कम्पनीको नाम | ठेगाना        | कार्य क्षेत्र | पान नं.   | सम्पर्क ब्यक्ति    | सम्पर्क नम्बर |
|---------|-----------|-------------|---------------------------------------|---------------|---------------|-----------|--------------------|---------------|
| १       | २३३       | ४९६१        | उद्भव वचत तथा ऋण स.सं.लि.             | सांगाचोकगढी-१ | १             | ३०५३८८५९३ | पुण्यमाया श्रेष्ठ  | ९८०८६१४६३८    |
| २       | १७८       | ४५३०        | शान्तिदिय कृषि स.सं.लि.               | सांगाचोकगढी-२ | २             | ६००९५७०६९ | चन्द्र प्रसाद काले | ९८५११३४५३०    |
| ३       | ११४       | ४५६८        | सिन्धु कृषि तथा पशुपालन स.सं.लि.      | सांगाचोकगढी-४ | ४             | ६१०६१५०३६ | रमेश नेपाल         | ९८५१०६६७२     |
| ४       | २३६       | ४९५५        | स्वभिमानि बहुउद्देशीय स.सं.लि.        | सांगाचोकगढी-५ | ५             | ६१०८५८२१३ | सुवास वि.क.        | ९८१८६७६८९८    |
| ५       | १८७       | ४६०७        | केउरिनी साना किसान कृषि स.सं.लि.      | सांगाचोकगढी-६ | ६             | ६०४९०१३१२ | दिनेश रायमर्भी     | ९८६०६५४७०१    |
| ६       | १७९       | ४६०४        | साना किसान कृषि स.सं.लि.              | सांगाचोकगढी-७ | ७             | ३०४५०८४७३ | पदमहरि दंगाल       | ९८०३५८६८४४    |
| ७       | १९८       | ४६३१        | सेतीदेवी सामुदायिक कृषि स.सं.लि.      | सांगाचोकगढी-७ | ७             | ६०१२१४७८७ | रविन गौतम          | ९८४१९२४३६७    |
| ८       | ११०       | २१३५        | इर्खु उपभोक्ता स.सं.लि.               | सांगाचोकगढी-८ | ८             | ३०३८६०८१७ | नारायण गिरी        | ९८०८९११९१८    |
| ९       | १११       | ४३५४        | रानी पोखरी कृषि स.सं.लि.              | सांगाचोकगढी-८ | ८             | ६०३७८३९९५ | रमेश बहादुर कार्की | ९८०३९७७५८३    |

|    |     |      |  |                |    |           |                       |             |
|----|-----|------|--|----------------|----|-----------|-----------------------|-------------|
| १० | ८४  | २००७ | बलेफि कृषि स.सं.लि.                    | सांगाचोकगढी-९  | ९  | ३०५१८८८२४ | पदम बहादुर श्रेष्ठ    | ९८४९८२८५८८  |
| ११ | १०९ | ४३१८ | तीनदेवी कृषि स.सं.लि.                  | सांगाचोकगढी-१० | १० | ३०५३८५६९७ | रेलबहादुर कार्की      | ९७४०१३४०७   |
| १२ | १२३ | ४३६० | रसाअ कृषि स.सं.लि.                     | सांगाचोकगढी-११ | ११ | ६००९५५८२५ | नकुल गिरी             | ९८४१९२६६०६  |
| १३ | २२७ | ४८९३ | कटु-जेपानी कृषि स.सं.लि.               | सांगाचोकगढी-११ | ११ | ६०३०२११४१ | शंकर पराजुली          | ९८४०८८८२८२९ |
| १४ | १०५ | २३९८ | कमलकोफुल महिला बहुउद्देश्यीय स.सं.लि.  | सांगाचोकगढी-१२ | १२ | ६०३९५७०५५ | सीता पौडेल            | ९८५१०९५७०   |
| १५ | १५२ | ४५८९ | ठूलोसिरुवारी साना किसान कृषि स.सं.लि.  | सांगाचोकगढी-१३ | १३ | ६१०७८९८०  | होमनाथ चौलागाईं       | ९८४१०५७१५   |
| १६ | २०५ | ४६६५ | आलो पालो अग्रसर बहुउद्देश्यीय स.सं.लि. | सांगाचोकगढी-१३ | १३ | ३०४९७६६४७ | दिवाकर फुयल           | ९८५११०१८०८  |
| १७ | २१३ | ४७४० | ठूलोसिरुवारी महिला कृषि स.सं.लि.       | सांगाचोकगढी-१३ | १३ | ६००७९८४६० | काशिनाथ ढुङ्गाना      | ९७४१२४५९६१  |
| १८ | १२६ | ४५७४ | जनहित दुग्ध उत्पादक स.सं.लि.           | सांगाचोकगढी-१४ | १४ | ३०५५५६०७३ | बद्रीप्रसाद नेपल      | ९८५११५४०१०  |
| १९ | १२७ | ४५७५ | नेत्रज्योति कृषि स.सं.लि.              | सांगाचोकगढी-१४ | १४ | ६००६७९२३  | राजोन्द्र बस्नेत      | ९८६०८२०७८१  |
| २० | २४७ | ५०९२ | गाडले सामुदायिक बन स.सं.लि.            | सांगाचोकगढी-१४ | १४ | ३०४९७६८२७ | मुसी दमाई             | ९८४३२४८७९८  |
| २१ | २५९ | ५१०४ | बतासे एकिकृत वचत तथा ऋण स.सं.लि.       | सांगाचोकगढी-२  | ४  | ३०५४९५१४३ | देव बहादुर थापा       | ९८६०७५३८२३  |
| २२ | २६८ | ५१७६ | कुविण्डे दुग्ध उत्पादक स.सं.लि.        | सांगाचोकगढी-४  | ४  | ३०४९७६१८४ | दुर्गा प्रसाद सापकोटा | ९८५१२२३४१४  |
| २३ | २७४ | ५३१३ | जनमिलन वचत तथा ऋण स.सं.लि.             | सांगाचोकगढी-१४ | १४ | ३०४००५९२९ | सचितलाल व. श्रेष्ठ    | ९८५११६१८१५  |
| २४ | २७७ | ५३३३ | जनविकास दुग्ध उत्पादक स.सं.लि.         | सांगाचोकगढी-४  | ४  | ३०४९७३५९० | रोहित शर्मा           | ९८५१३३४५७४  |
| २५ | २७९ | ५३५८ | भिमसेनस्थान वचत तथा ऋण स.सं.लि.        | सांगाचोकगढी-११ | ११ | ६००७९४५१६ | शंकर माफि             | ९८४९३४२१३६  |
| २६ | २८१ | ५३७५ | शाहद विसु उपभोक्ता स.सं.लि.            | सांगाचोकगढी-१  | १  | ३०५४९८३३५ | बसन्ती माया श्रेष्ठ   | ९८२३१०६९२७  |
| २७ | ३३४ | २५९७ | जागरुक कृषि स.सं.लि.                   | सांगाचोकगढी-५  | ५  | ६०४००५०७६ | मेघनाथ सापकोटा        | ९८४९४७४०५०  |
| २८ | ३४३ | ६२८२ | सिन्धु बहु. स.सं.लि.                   | सांगाचोकगढी-१० | १० | ६१३१८५४२० | विश्व खड्का           | ९८४९४६३८५८  |
| २९ | ३४५ | ६३२७ | कबुलियति वन कृषि स.सं.लि.              | सांगाचोकगढी-१  | १  | ६१३७७२९६३ | कृष्ण ब. कार्की       | ९८०३५८००१९  |

## बलेफि गाउपालिका

| क. सं. | दर्ता नं. | डि. आई. डि. | सहकारी संघ/संस्था, फर्म, कम्पनीको नाम | ठेगाना  | कार्य क्षेत्र | पान नं.   | सम्पर्क ब्यक्ति    | सम्पर्क नम्बर |
|--------|-----------|-------------|---------------------------------------|---------|---------------|-----------|--------------------|---------------|
| १      | १८०       | ४६०५        | जय मा काली कृषि स.सं.लि.              | बलेफि-१ | १             | ३०५५५७०८६ | उमानाथ श्रेष्ठ     | ९८५११८८७४८    |
| २      | २०६       | ४७२४        | ब्रम्मायणी वचत तथा ऋण स.सं.लि.        | बलेफि-१ | १             | ६००७९९५८२ | नारायणकाजी श्रेष्ठ | ९८४९८५९२५८    |
| ३      | १५९       | ४५९५        | ब्रम्मायणी प्रगतीशिल कृषि स.सं.लि.    | बलेफि-२ | २             | ३०५४९५५५० | राजकुमार श्रेष्ठ   | ९८४९४३३४८२    |



|    |     |      |  |         |   |           |                      |            |
|----|-----|------|--|---------|---|-----------|----------------------|------------|
| ४  | २२६ | ४८५२ | वीञ्ज्याल दुग्ध उत्पादक सं.संस्था लि.    | बलेफी-४ | ४ | ६००९५३८३२ | खीका प्रसाद नेपाल    | ९८१८४०४०२४ |
| ५  | ११६ | ४५६९ | फुलपिङ्गडा बहुउद्देश्यीय सं.सं.लि.       | बलेफी-५ | ५ | ३०३२११८१७ | कृष्णभक्त नेपाल      | ९८५१००५३५१ |
| ६  | १८९ | ४६१३ | कृष्णकन्या कृषि सं.सं.लि.                | बलेफी-६ | ६ | ६०२११४६८४ | गणेश तिमल्सेना       | ९८४१०३३६७  |
| ७  | १४९ | ४५८६ | त्रिनालाइन बहुउद्देश्यीय सं.सं.लि.       | बलेफी-८ | ७ | ६०७९८९६५० | जितबहादुर तामाङ्ग    | ९८४३६५०१५  |
| ८  | २४२ | ५०१३ | लामुसाधु वचत तथा ऋण सं.सं.लि.            | बलेफी-८ | ८ | ३०४९७८०४५ | नेत्र प्रसाद पराजुली | ९८५१२००५२० |
| ९  | २९१ | ५५०१ | सिन्धु कल्याणकारी वचत तथा ऋण सं. सं. लि. | बलेफी-४ | ४ | ६०१६९९११४ | रेख बहादुर तामाङ्ग   | ९८४९६२७५६७ |
| १० | २९२ | ५५०२ | जुगल जैविक कृषि सं. सं. लि               | बलेफी-५ | ५ | ६०२९१०३४५ | जगत तामाङ्ग          | ९८५१०५२४०६ |
| ११ | ३५८ | ६४२३ | मेलडाडा सामुदायिक कृषि सं.सं.लि          | बलेफी-४ | ४ | ३०५३८८४९० | निल ब. लामा          | ९८५११७८१३  |

### जुगल गाउपालिका

| क्र. सं. | दर्ता नं. | डि. आई. डि. | सहकारी संघ/संस्था, फर्म, कम्पनीको नाम | ठेगाना | कार्य क्षेत्र | पान नं.   | सम्पर्क व्यक्ति | सम्पर्क नम्बर |
|----------|-----------|-------------|---------------------------------------|--------|---------------|-----------|-----------------|---------------|
| १        | १२९       | ४५५८        | जनमुखि बहुउद्देश्यीय सं.सं.लि.        | जुगल-५ | ५             | ३०५१९४६१७ | चिनलाल श्रेष्ठ  | ९८५१००३०९८    |
| २        | २८८       | ५४९३        | लालिमा सामुदायिक वन सं. सं. लि        | जुगल-४ | ४             | ६०७५७५७३० | भरत सिलवाल      | ९८६१२४७६४४    |

### इन्द्रावती गाउपालिका

| क्र. सं. | दर्ता नं. | डि. आई. डि. | सहकारी संघ/संस्था, फर्म, कम्पनीको नाम     | ठेगाना       | कार्य क्षेत्र | पान नं.   | सम्पर्क व्यक्ति      | सम्पर्क नम्बर |
|----------|-----------|-------------|---|--------------|---------------|-----------|----------------------|---------------|
| १        | १७६       | ४४४७        | इन्द्रावती साना किसान कृषि सं.सं.लि.      | इन्द्रावती-२ | २             | ६०८६५६०६१ | राम शरण शिरी         | ९८०८२९७४८     |
| २        | २१०       | ४७७         | जौडाडा महिला विकाश बहू. सं.सं.लि.         | इन्द्रावती-२ | २             | ६०२१५४४९  | रति थापा मगर         | ९८४१७३६१५     |
| ३        | १९२       | ४४९८        | नौलि महादेव सा.वि.वचत तथा ऋण सं.सं.लि.    | इन्द्रावती-४ | ४             | ६००९५५३३३ | सानो कान्छी राना मगर | ९८०८५७८५६४    |
| ४        | २१९       | ४९०३        | नवलपुर उपभोक्ता सं.सं.लि.                 | इन्द्रावती-४ | ४             | ६१४३१४८९८ | मान बहादुर श्रेष्ठ   | ९८५१२३८७३     |
| ५        | १८८       | ४६०८        | इन्द्रावती नयाँपानी एिककृत कृषि सं.सं.लि. | इन्द्रावती-५ | ५             | ३०५१८९३४९ | उमाकान्त आचार्य      | ९८६०१८२७५४    |

|    |     |      |  |               |    |           |                       |             |
|----|-----|------|--|---------------|----|-----------|-----------------------|-------------|
| ६  | २५३ | ५१०१ | शिवशक्ति वचत तथा ऋण स.सं.लि.                     | इन्द्रावती-६  | ६  | ३०५५५७३२० | ऋषिराम आचार्य         | ९८४३८३८७६   |
| ७  | १५४ | ४५९० | पोखरे साना किसान कृषि स.सं.लि.                   | इन्द्रावती--७ | ७  | ६०२११२७४९ | चक्रबहादुर कसाई       | ९८४३८३८७७   |
| ८  | २१२ | ४७३६ | भोटेसिपा साना किसान कृषि स.सं.लि.                | इन्द्रावती-१० | ९  | ६१२३३३८१० | कमल प्रसाद दुलाल      | ९८४१४७८८४४  |
| ९  | २३९ | ५०११ | ग्रामीण वचत तथा ऋण स.सं.लि.                      | इन्द्रावती-१० | १० | ३०५४९७०६२ | वृद्धि प्रसाद भट्टराई | ९८४१३९६६६९  |
| १० | २४५ | ५०९० | बोधिसत्व कृषि स.सं.लि.                           | इन्द्रावती-१२ | १२ | ३०४९८०५१० | राजेंद्र दनुवार       | ९८४७९०६१८१  |
| ११ | २६२ | ५१०९ | मध्य सिन्धु वचत तथा ऋण स.सं.लि.                  | इन्द्रावती-४  | १  | ३०५५५७४०७ | धर्मकुमार खोकाली      | ९८१८७६६०५२  |
| १२ | २८२ | २३७५ | बछलादेवी बहुउद्देशिय स.सं.लि.                    | इन्द्रावती-८  | ८  | ३०४९७३९२१ | माधव प्र. चौलागाई     | ९५८११०४७२४  |
| १३ | २८५ | ५४२९ | बोडगाउँ जगरण कृषि स. सं लि                       | इन्द्रावती-११ | ११ | ६००७९४६७७ | नीवन माझि             | ९८१८९१६६७४  |
| १४ | ३४२ | ६३२८ | माता सरस्वती कृषि स.सं.लि.                       | इन्द्रावती-११ | ११ | ३०५१९३५२४ | माधव प्र. न्यौपाने    | ९८६६२८९१०९  |
| १५ | ३४६ | ६३३३ | देउराली देवी महिला विकास व.तथा क्र. स.संस्था लि. | इन्द्रावती-७  | ७  | ६०१४७५०५४ | सुनिता कार्कि         | ९८१८६८८८११८ |
| १६ | ३५० | ६३६२ | नव सृजना कृषि वचत तथा ऋण स.सं.लि.                | इन्द्रावती-१२ | १२ | ६१२३४७४७२ | खम्बे माझी            | ९८६३२५७२२५  |
| १७ | २४३ | ५०१५ | सूर्यकोट कृषि स.सं.लि.                           | इन्द्रावती-५  | ५  | ३०५५५७००५ | सुरेश बहादुर कटुवाल   | ९८४९३००७२५  |

### भोटेकोशी गाउपालिका

| क्र. सं. | दर्ता नं. | डि. आई. डि. | सहकारी संघ/संस्था, फर्म, कम्पनीको नाम | ठेगाना     | कार्य क्षेत्र | पान नं.   | सम्पर्क ब्यक्ति    | सम्पर्क नंम्बर |
|----------|-----------|-------------|---------------------------------------|------------|---------------|-----------|--------------------|----------------|
| १        | ३५७       | ६४२२        | जीवन सुधार साना किसान कृषि स. सं. लि. | भोटेकोशी-४ | ४             | ३०४५०९१५५ | विर बहादुर तामाङ्ग | ९८४९७९८७८३     |

### त्रिपुरासुन्दरी गाउपालिका

| क्र. सं. | दर्ता नं. | डि. आई. डि. | सहकारी संघ/संस्था, फर्म, कम्पनीको नाम     | ठेगाना            | कार्यक्षेत्र | पान नं.   | सम्पर्क ब्यक्ति       | सम्पर्क नंम्बर |
|----------|-----------|-------------|---|-------------------|--------------|-----------|-----------------------|----------------|
| १        | २५४       | ५१०२        | धुस्कुन कृषि स.सं.लि.                     | त्रिपुरासुन्दरी-३ | ३            | ३०५४९६७८६ | राजेंद्र प्रसाद नेपाल | ९८४९४६३१५९     |
| २        | ३६१       | ६४५३        | सुन्दारा चोकटी साना किसान कृषि स. सं. लि. | त्रिपुरासुन्दरी-१ | १,२          | ६०८४३५५७४ | नेत्र ब. जिरेल        | ९८४५२८८६४८     |
| २        | ३६३       | ६४७५        | महदेवश्वरी वचत तथा ऋण स.सं.लि.            | त्रिपुरासुन्दरी-४ | ४            | ६०१७७०४८६ | मान क. माझी           | ९८६०३३६५०८     |

**लिसंखुपाखर गाउपालिका**

| क. सं. | दता नं. | डि. आई. डि. | सहकारी संघ/सस्था, फर्म, कम्पनीको नाम | ठेगाना       | कार्य क्षेत्र | पान नं.   | सम्पर्क ब्यक्ति     | सम्पर्क नम्बर |
|--------|---------|-------------|--------------------------------------|--------------|---------------|-----------|---------------------|---------------|
| १      | २१८     | ४७६४        | पाल्येश्वरी बहुउद्देश्यीय स.सं.लि.   | लिशंखुपाखर-७ | ७             | ६०१६७०६२४ | विकासकुमार लामा     | ९८४१९६७१२४    |
| २      | २६४     | ५१३०        | हिस्याङ्गो कृषि स.सं.लि.             | लिशंखुपाखर-३ | ३             | ६००५५२८३९ | राजिव कुमार लामा    | ९८६९०२५२३४    |
| ३      | ३०४     | ५८२८        | ठुलो धादिङ्ग वचत तथा ऋण स.सं.लि.     | लिसंखुपाखर-१ | १             | ३०३८६१२१२ | दिनेश कुमार घिसिङ्ग | ९८४९६५८४१८    |
| ४      | ३७२     | ६५१०        | लिसंखु महिला वचत तथा ऋण स.सं.लि.     | लिसंखुपाखर-२ | २             | ६००९५२५३७ | माईली तामाङ्ग       | ९८६१७५२५८०    |

**वार्षिक रासायनिक मल विक्रि वितरण विवरण (कृषि सामग्री कंपनी लि. मार्फत)**

| सि.नं. | जिल्ला        | आ.ब. २०७७/०७८ को बिक्री परिमाण (मे.टनमा) |          | आ.ब. २०७८/०७९ को बिक्री परिमाण (मे.टनमा) |          |
|--------|---------------|--|----------|--|----------|
|        |               | युरिया                                   | डि.ए.पी. | युरिया                                   | डि.ए.पी. |
| १      | काभ्रे        | ३५१६.०६                                  | २३०५.२०  | १७५३.५५                                  | १०८१.८४  |
| २      | सिन्धुपाल्चोक | १२३९.८५                                  | ७५४.९५   | ६१९.०५                                   | ३५७.९०   |
|        | जम्मा :-      | ४७५५.९१                                  | ३०६०.१५  | २३७२.६०                                  | १४३९.७४  |
|        |               |  | ४०३.२०   | २५७.४५                                   | २५.०५    |

**काभ्रे र सिन्धुपाल्चोक जिल्लामा कार्यरत कृषि विमा कम्पनी**

|  |                           |
|--|---------------------------|
| कम्पनीको नाम                           | सम्पर्क नं.               |
| हिमालयन जनरल इन्सुरेन्स कम्पनी लिमिटेड | काभ्रेपलान्चोक-९८५११८५८११ |
|  | सिन्धुपाल्चोक- ९८४१९८९०५० |

जिल्लामा अवस्थित संकलन केन्द्र तथा कृषि उपज बजारहरूको विवरण

| क्र. स. | संकलन केन्द्र तथा कृषि उपज बजारको नाम                            | कमाण्ड क्षेत्र   | कारोवार मे.ट.                    | कारोवार रकम रु हजारमा | कारोवार हुने स्थानहरू  |
|---------|--|--|----------------------------------|-----------------------|--|
| १       | काभ्रे कृषि बजार मल्टिपर्पोज प्रा. लि. वनेपा- १०                 | वनेपा, पनौती, पाँचखाल, महादेवस्थान, चण्डेनिमण्डन, ज्याम्दि, रविओपि, देविटार, महेन्द्रज्योति, कुशादेवि, दुंखर्क, च्यारामवेसि, धुलिखेल, नाला | १३५०                             | २७००००००              | भक्तपुर, काठमाण्डौ, ललितपुर, नारायणगढ, विरगञ्ज, भैरहवा, बुटवल, पोखरा, सिमावर्ती बजार |
| २       | फुलवारी तरकारी तथा बीउ उत्पादन सकलन केन्द्र सस्युर्खर्क, अमलटारी | वितदिउराली, कोशीदिखा, समरथली, सस्युर्खर्क (४५ लाख बीउ, २० लाख तरकारी )   | २३.५ मे.टन बीउ, १५० मे.टन तरकारी | ८५००                  | पाँचखाल, वनेपा, टुकुचा, भक्तपुर, काठमाण्डौ, ललितपुर,                                 |
| ३       | जनजागृती तरकारी उत्पादक सहकारी स. लि. धुलिखेल ६                  | पाँचखाल, धुलिखेल, पात्लेखेत तथा आसपासका क्षेत्र  | १६५                              | ९३००                  | स्थानिय बजार/ वनेपा  |
| ४       | चाखोला साना किसान साकोस कृषि उपज सकलन केन्द्र, दोलालघाट          | ज्याम्दी, दोलालघाट, जैसिथोक, तथा आसपासका क्षेत्र   | २००                              | ४०००                  | कालिमाटि, वनेपा, वानेश्वर, दोलालघाट, बाह्रविसे, खाडीचौर                              |
| ५       | देवीपञ्चकन्या वससिल नर्वदापाटी सकलन केन्द्र महादेवस्थान          | महादेवस्थान  | १००-१५०                          | ३०००                  | वनेपा, काठमाण्डौ, वानेश्वर   |
| ६       | वनेपा तरकारी बजार  | वनेपा, पनौती, पाँचखाल, महादेवस्थान, चण्डेनिमण्डन, ज्याम्दि, रविओपि, देविटार, महेन्द्रज्योति, कुशादेवि क्षेत्र,                             | १५५०                             | ३१०००                 | भक्तपुर, काठमाण्डौ, ललितपुर, सिमावर्ती बजार भारत, चिन                                |

|    |   |                                   |          |      |                                  |  |  |
|----|---|-----------------------------------|----------|------|----------------------------------|--|--|
|    | दुंखर्क, च्यारामवेसि, धुलिखेल, नाला आदि   |                                   |          |      |                                  |  |  |
| ७  | लामा तरकारी तथा फलफूल एवं सप्लायर्स सेन्टर, छत्रेवाझ, दाप्चा                            | दाप्चा क्षेत्र                    | २२०      | ४४०० | अन्तरिक खपत तथा छिमेकी जिल्लाहरू |  |  |
| ८  | जनप्रभात बहुउद्देशीय सहकारी संस्था लि., बुढाखानी  | डाँडापारी क्षेत्र                 | ६०       | १२०० | बनेपा                            |  |  |
| ९  | अत्मानिर्भर तरकारी उत्पादक कृषि सहकारी सं. लि., पाँचखाल ११                              | पात्लेखेत तथा भकुण्डेवेसी क्षेत्र | ३० (बीउ) | २४०० | अन्तरिक खपत तथा छिमेकी जिल्लाहरू |  |  |
| १० | पाटीचौर स्वस्थ कृषि सहकारी संस्था लि., कुशादेवी   | रयाले, कुशादेवी क्षेत्र           |          |      | बनेपा, काठमाण्डौ                 |  |  |
| ११ | भकुण्डेवेसी कृषि उपज बजार संचालक समिती (भकुण्डेवेसी वीउ विजन सहकारी संस्था लि.) खनालथोक | मेथिनकोट तथा भकुण्डेवेसी क्षेत्र  | २०       | १५०० | अन्तरिक खपत तथा छिमेकी जिल्लाहरू |  |  |
| १२ | वाझपोखरी बीउ संकलन केन्द्र, फुलवारी   | मेथिनकोट तथा भकुण्डेवेसी क्षेत्र  | १०       | ७५०  | अन्तरिक खपत तथा छिमेकी जिल्लाहरू |  |  |
| १३ | नारी जागरण तरकारी संकलन केन्द्र, उग्रचण्डीनाला  | नाला क्षेत्र                      | २५       | ५००  | बनेपा तथा भक्तपुर                |  |  |

|    |  |                                   |     |        |                                  |
|----|--|-----------------------------------|-----|--------|----------------------------------|
| १४ | सिपाघाट तरकारी संकलन केन्द्र                           | गौरिविसौना, देउपुर, देविटार       | १५० | ३०००   | सिन्धुपाल्चोक, बनेपा             |
| १५ | अनैकोट तरकारी संकलन केन्द्र, अनैकोट                    | पाल्लेखेत तथा भकुण्डेवैसी क्षेत्र | १२० | २४००   | बनेपा, पाँचखाल                   |
| १६ | तामाघाट तरकारी संकलन केन्द्र, पाँचखाल ६                | पाँचखाल उपत्यका                   | ९०० | १८०००  | अन्तरिक खपत तथा छिमेकी जिल्लाहरु |
| १७ | शत्रुजीव व्यावस्थापन तरकारी संकलन केन्द्र, महादेवस्थान | महादेवस्थान                       | १०  | २५०००० | अन्तरिक खपत तथा छिमेकी जिल्लाहरु |

जिल्लामा रहेका नर्सरी तथा श्रोत केन्द्रहरूको विवरण

| क्र.स. | श्रोत केन्द्रको विवरण                             | संख्या | श्रोत केन्द्रबाट वितरण हुने सामग्रीहरू     | कारोवार रकम (रु.) | श्रोत केन्द्रबाट सिर्जना भएको रोजगारीको स्थिति (जना) |                    |
|--------|---|--------|--|-------------------|--|--------------------|
|        |   |        |  |                   | स्थायी   | अस्थायी (Seasonal) |
| १      | बुद्ध फलफुल नर्सरी, साँगा                         | १      | सुन्तलाजात, पतझड फलफुल विरुवा              | १ करोड            | ४  | ५००                |
| २      | ताम्सालिङ्ग फलफुल नर्सरी फर्म, सोम बहादुर लामा    | १      | सुन्तलाजात, पतझड फलफुल विरुवा आदि          | ४० लाख            | ३  | २००                |
| ३      | लोक प्रसाद आचार्य, कुशादेवि                       | १      | अलैचीको वेर्ना                             | ४० लाख            | २  | १५०                |
| ४      | उपेन्द्र तिमलसीना, रयाले                          | १      | अलैचीको बीउ                                | २५ लाख            | २  | ९०                 |
| ५      | के. वि. कफी नर्सरी, ३८ किलो                       | १      | कफी वेर्ना                                 | ५ लाख ५ हजार      | २  | ४०                 |
| ६      | सिताराम मौरीघार उद्योग, पनौती                     | १      | मौरीघार तथा मौरी सम्बन्ध सम्पूर्ण उपकरणहरू | ५० लाख            | २  | ३००                |
| ७      | सयपत्री सामुदायीक आइ.पि.एम. स्रोतकेन्द्र कुशादेवी | १      | जैवीक विषादीहरू                            | २ लाख ५० हजार     | ४  | ५०                 |
| ८      | भकुण्डेवेसी बीउ विजन उत्पादक कृषि सहकारी          | १      | धान, मकैको बीउ                             | ३२ लाख ५० हजार    | १०   | २५०                |

|    |   |   |                                   |                |    |     |
|----|---|---|-----------------------------------|----------------|----|-----|
| ९  | पातीखोरीया वीड वीजन उत्पादक कृषि सहकारी कुशादेवी        | १ | धान, मकैको बीउ                    | ३२ लाख ५० हजार | १० | २२५ |
| १० | फुलवारी तरकारी तथा वीड उत्पादन संकलन केन्द्र, फुलवारी   | १ | धान, मकैको बीउ                    | तीस लाख        | १५ | २४० |
| ११ | जोरसल्ला तरकारी तथा वीड उत्पादन संकलन केन्द्र, मेथिनकोट | १ | सूजना गोलभेंडाको तथा अन्नवाली बीउ | बीस लाख        | २  | ७५  |

### जिल्ला स्थित कार्यालयहरूको विवरण

| क्र.सं. | कार्यालयको नाम   | सम्पर्क नं. | आधिकारिक ईमेल  |
|---------|--|-------------|--|
| १       | जिल्ला प्रशासन कार्यालय, धुलिखेल                       | ०११-४९०१२३  | <a href="mailto:daokavre@gmail.com">daokavre@gmail.com</a>                             |
| २       | जिल्ला अदालत, धुलिखेल, काभ्रे                          | ०११-४९०२२१  | <a href="mailto:info.dckavre@supremecourt.gov.np">info.dckavre@supremecourt.gov.np</a> |
| ३       | जिल्ला समन्वय समितिको कार्यालय, काभ्रे                 | ०११-४९०२४६  | <a href="mailto:dcckavre@gmail.com">dcckavre@gmail.com</a>                             |
| ४       | सडक डिभिजन कार्यालय, भक्तपुर                           | ०१-६६१२०७४  | <a href="mailto:droadbhaktapur@gmail.com">droadbhaktapur@gmail.com</a>                 |
| ५       | जिल्ला प्रहरी कार्यालय, काभ्रे                         | ०११-४९०२३०  | <a href="mailto:dpokavre@nepalpolice.gov.np">dpokavre@nepalpolice.gov.np</a>           |
| ६       | कृषि ज्ञान केन्द्र, धुलिखेल                            | ०११-४९०२०१  | <a href="mailto:akckavre@gmail.com">akckavre@gmail.com</a>                             |
| ७       | भेटरिनरी अस्पताल तथा पशु सेवा विज्ञान केन्द्र, धुलिखेल | ०११-४९०२६६  | <a href="mailto:vhsscdhulikhei2019@gmail.com">vhsscdhulikhei2019@gmail.com</a>         |
| ८       | जलश्रोत तथा सिंचाई विकास डिभिजन कार्यालय, धुलिखेल      | ०११-४९०४६१  | <a href="mailto:iddkavre@gmail.com">iddkavre@gmail.com</a>                             |



|    |  |            |  |
|----|--|------------|--|
| ९  | शहरी विकास तथा भवन डिभिजन कार्यालय, धुलिखेल  | ०११-६६२८४२ | <a href="mailto:bhawankaryalayakavrepd3@gmail.com">bhawankaryalayakavrepd3@gmail.com</a>   |
| १० | स्वास्थ्य कार्यालय, काभ्रे                   | ०११-४९०३०० | <a href="mailto:dhokavre@gmail.com">dhokavre@gmail.com</a>   |
| ११ | कोष तथा लेखा नियन्त्रक कार्यालय, काभ्रे      | ०११-४९०२७९ | <a href="mailto:kavrepalanchok.dtco@fcgo.gov.np">kavrepalanchok.dtco@fcgo.gov.np</a>   |
| १२ | खानेपानी तथा सरसफाई डिभिजन कार्यालय, धुलिखेल | ०११-४९०३१३ |  |
| १३ | शिक्षा विकास तथा समन्वय ईकाई, धुलिखेल        | ०११-४९०११७ | <a href="mailto:deokavre@gmail.com">deokavre@gmail.com</a>   |
| १४ | शैक्षिक तालिम केन्द्र, धुलिखेल               | ०११-४९०३५३ | <a href="mailto:etckavrep3@gmail.com">etckavrep3@gmail.com</a>   |
| १५ | मालपोत कार्यालय, धुलिखेल                     | ०११-४९०१२० | <a href="mailto:kavrepalanchowk@dolma.gov.np">kavrepalanchowk@dolma.gov.np</a>   |
| १६ | रेशम खेती विकास केन्द्र, खोपासी              | ०११-४९००१४ | <a href="mailto:khopasisericulture2032@gmail.com">khopasisericulture2032@gmail.com</a>   |
| १७ | जिल्ला सरकारी बकिल कार्यालय                  | ०११-४९०२३९ | <a href="mailto:daokavre@hotmail.com">daokavre@hotmail.com</a>   |
| १८ | डिभिजन वन कार्यालय, धुलिखेल                  | ०११-४९०१७५ | <a href="mailto:dfokavre1@gmail.com">dfokavre1@gmail.com</a>   |
| १९ | घरेलु तथा साना उद्योग कार्यालय, धुलिखेल      | ०११-४९०१५४ |  |
| २० | जिल्ला हुलाक कार्यालय, धुलिखेल               | ०११-४९०१७० | <a href="mailto:dpokavre11@gmail.com">dpokavre11@gmail.com</a>   |
| २१ | जिल्ला निर्वाचन कार्यालय, धुलिखेल            | ०११-४९०४८७ | <a href="mailto:ecdeokavre29@gmail.com">ecdeokavre29@gmail.com</a>   |
| २२ | जिल्ला तथ्याङ्क कार्यालय, धुलिखेल            | ०११-४९०७४८ | <a href="mailto:so.kavre@gmail.com">so.kavre@gmail.com</a>   |
| २३ | मसलाबाली विकास केन्द्र, पाँचखाल              | ०११-४९१०५५ | <a href="mailto:scdcpanchkhal@gmail.com">scdcpanchkhal@gmail.com</a>   |
| २४ | कारागार कार्यालय, धुलिखेल                    | ०११-४९०१६९ | <a href="mailto:karagar.dhulikhel@gmail.com">karagar.dhulikhel@gmail.com</a>   |
| २५ | नापी कार्यालय, धुलिखेल                       | ०११-४९०२८७ | <a href="mailto:ramvinaya1968@gmail.com">ramvinaya1968@gmail.com</a>   |
| २६ | आन्तरिक राजस्व कार्यालय, धुलिखेल             | ०११-४९०७८६ | <a href="mailto:iro-dhulikhel@ird.gov.np">iro-dhulikhel@ird.gov.np</a>   |
| २७ | कृषि सामग्री कम्पनी लि., धुलिखेल             | ०११-४९०३०६ | <a href="mailto:aiclkavre@gmail.com">aiclkavre@gmail.com</a>   |
| २८ | साल्ट ट्रेडिङ कर्पोरेशन लि., बनेपा           | ६६२७३१     | <a href="mailto:bnp@stcnepal.com">bnp@stcnepal.com</a>   |
| २९ | धुलिखेल नगरपालिकाको कार्यालय                 | ०११-४९०३२४ | <a href="mailto:ito.dhulikhelmun@gmail.com">ito.dhulikhelmun@gmail.com</a><br><a href="mailto:info@dhulikhelmun.gov.np">info@dhulikhelmun.gov.np</a> |

|    |  |            |  |
|----|--|------------|--|
| ३० | बनेपा नगरपालिकाको कार्यालय                           | ६६२०८१     | <a href="mailto:ict.banepamun@gmail.com">ict.banepamun@gmail.com</a>   |
| ३१ | पनौती नगरपालिकाको कार्यालय                           | ०११-४४०१३७ | <a href="mailto:info@panautimun.gov.np">info@panautimun.gov.np</a>   |
| ३२ | पाँचखाल नगरपालिकाको कार्यालय                         | ०११-४९९४४१ | <a href="mailto:panchkhal.municipality@gmail.com">panchkhal.municipality@gmail.com</a>   |
| ३३ | मण्डनदेउपुर नगरपालिकाको कार्यालय                     | ९८५१०६३०५४ | <a href="mailto:mandandeupurmu@gmail.com">mandandeupurmu@gmail.com</a><br><a href="mailto:ito.mandandeupurmun@gmail.com">ito.mandandeupurmun@gmail.com</a> |
| ३४ | नमोबुद्ध नगरपालिकाको कार्यालय                        | ०११-४०४०३१ | <a href="mailto:info@namobuddhamun.gov.np">info@namobuddhamun.gov.np</a>   |
| ३५ | तेमाल गाउँपालिकाको कार्यालय                          | ६९११४९     | <a href="mailto:temalmun2@gmail.com">temalmun2@gmail.com</a><br><a href="mailto:ito.temalmun.np@gmail.com">ito.temalmun.np@gmail.com</a>                   |
| ३६ | महाभारत गाउँपालिकाको कार्यालय                        | ९८४४४०२२२२ | <a href="mailto:ito.mahabharatmun@gmail.com">ito.mahabharatmun@gmail.com</a>   |
| ३७ | भुम्लु गाउँपालिकाको कार्यालय                         | ९८५१२१९६५३ | <a href="mailto:cad.bhumlumun@gmail.com">cad.bhumlumun@gmail.com</a>   |
| ३८ | चौरीदेउराली गाउँपालिकाको कार्यालय                    | ९८५१२४३०९१ | <a href="mailto:ito.chaurideuralimun@gmail.com">ito.chaurideuralimun@gmail.com</a>   |
| ३९ | रोशी गाउँपालिकाको कार्यालय                           | ९८५१२०१९३७ | <a href="mailto:roshi2073@gmail.com">roshi2073@gmail.com</a>   |
| ४० | खानीखोला गाउँपालिकाको कार्यालय                       | ९८५१२५३४९१ | <a href="mailto:khanikholamun@gmail.com">khanikholamun@gmail.com</a>   |
| ४१ | बेथानचोक गाउँपालिकाको कार्यालय                       | ९८४१५८९४९७ | <a href="mailto:bethanchowkmun@gmail.com">bethanchowkmun@gmail.com</a>   |
| ४२ | प्रधानमन्त्री कृषि आधुनिकीकरण परियोजना, सुपरजोन इकाई | ९८५१२००१२५ | <a href="mailto:superzonekavre@gmail.com">superzonekavre@gmail.com</a>   |

## खाद्यान्न तथा कृषि उपजहरुको मूल्यसूची विवरण

जिल्ला (District) :- काभ्रेपलाञ्चोक, बजार (Market) :- बनेपा, संकलन मिति (Collection Date) :- २०७८/०८/१५-२०७८/११/३०.

| S. No. | Commodities (बस्तु)                  | Units (ईकाई) | Retail price (खुद्रा मूल्य) NRs. |     |     |       |     |     |      |     |         |        |     |        |
|--------|--------------------------------------|--------------|----------------------------------|-----|-----|-------|-----|-----|------|-----|---------|--------|-----|--------|
|        |                                      |              | mangsir                          |     |     | poush |     |     | magh |     |         | falgun |     |        |
|        |                                      |              | 1                                | 2   | 3   | 4     | 5   | 6   | 7    | 8   | Average |        |     |        |
| १      | Rice Coarse (चामल मोटो)              | Kg.          | ६०                               | ६०  | ६०  | ६०    | ६०  | ५९  | ५९   | ५९  | ५९      | ५९     | ५९  | ५९.५   |
| २      | Rice Medium (चामल मध्यम)             | Kg.          | ४०                               | ४०  | ४०  | ४०    | ४०  | ४०  | ४०   | ४०  | ४०      | ४०     | ४०  | ४०     |
| ३      | Rice Fine (चामल मसिनो)               | Kg.          | १००                              | १०० | १०५ | १००   | १०५ | १०५ | १०५  | १०५ | १०५     | १०५    | १०५ | १०२.५  |
| ४      | Maize (सर्के)                        | Kg.          | ४०                               | ४५  | ४०  | ४०    | ४५  | ४०  | ४५   | ४०  | ४०      | ४०     | ४०  | ४१.२५  |
| ५      | Flattened Rice Local (स्थानीय चिउरा) | Kg.          | १००                              | ११० | ११० | १०५   | १०५ | १०५ | १०५  | १०० | १००     | १००    | १०५ | १०४.३८ |
| ६      | Wheat Flour (गहुँको पिठो)            | Kg.          | ६०                               | ६५  | ६५  | ६५    | ६५  | ६५  | ६५   | ६५  | ६५      | ६५     | ६५  | ६४.३७५ |
| ७      | Black Gram (Broken) (मासको दाल)      | Kg.          | १८०                              | १८० | १८० | १८०   | १८० | १८० | १८०  | १८० | १८०     | १८०    | १८० | १८०    |
| ८      | Pigeon Pea (रहरको दाल)               | Kg.          | १७५                              | १७५ | १८० | १८०   | १८० | १८० | १८०  | १८० | १८०     | १८०    | १८० | १७८.७५ |
| ९      | Moong Broken (मूंगको दाल)            | Kg.          | १७०                              | १७५ | १८० | १८०   | १८० | १८० | १८०  | १८० | १८०     | १८०    | १८० | १७८.१३ |
| १०     | Lentil Broken (सुसुरोको दाल)         | Kg.          | १६०                              | १६० | १६० | १६५   | १६५ | १६५ | १६५  | १६५ | १६५     | १६५    | १६५ | १६२.५  |
| ११     | Soyabean (भटमास)                     | Kg.          | ११०                              | १२० | १२० | १२०   | १२० | १२० | १२०  | १२० | १२०     | १२०    | १२० | ११८.७५ |
| १२     | Chickpea Big (हुल्लो चना)            | Kg.          | १४०                              | १४० | १४० | १४०   | १४० | १४० | १४०  | १४० | १४०     | १४०    | १४० | १४०    |
| १३     | Chickpea Small (सानो चना)            | Kg.          | ११०                              | ११० | ११० | ११०   | ११० | ११० | ११०  | ११० | ११०     | ११०    | ११० | १०७.५  |
| १४     | Pea Big (हुल्लो केराउ)               | Kg.          | १४०                              | १४० | १४० | १३५   | १४० | १४० | १३५  | १४० | १४०     | १४०    | १४० | १३९.३८ |
| १५     | Pea Small (सानो केराउ)               | Kg.          | १४०                              | १३५ | १३५ | १३५   | १३५ | १३५ | १३५  | १४० | १४०     | १४०    | १४० | १३८.१३ |

|    |                                |      |      |      |      |      |      |      |      |      |      |      |        |
|----|--------------------------------|------|------|------|------|------|------|------|------|------|------|------|--------|
| १६ | Mustard Oil (तोरीको तेल)       | Ltr. | २८०  | २८०  | २८०  | २८०  | ३००  | २८०  | २८०  | ३००  | २८०  | ३००  | २८७.५  |
| १७ | Soyabean Oil (भटमासको तेल)     | Ltr. | २६०  | २६०  | २५०  | २५०  | २५०  | २५०  | २५०  | २५०  | २६०  | २६०  | २५५    |
| १८ | Ghee (घिऊ)                     | Kg.  | ५००  | ५००  | ५००  | ५००  | ५००  | ५००  | ५००  | ५००  | ५००  | ५००  | ५००    |
| १९ | Vegetable Ghee (वनस्पति घिऊ)   | Kg.  |      |      |      |      |      |      |      |      |      |      | ०      |
| २० | Chicken (कुखुराको मासु)        | Kg.  | ३९०  | ४००  | ४००  | ४००  | ३९०  | ४००  | ४००  | ४००  | ३९०  | ४००  | ३९६.२५ |
| २१ | Mutton (खसीको मासु)            | Kg.  | १३०० | १३०० | १३०० | १३०० | १३०० | १३०० | १३०० | १३०० | १३०० | १३०० | १३००   |
| २२ | Buff (रंगाको मासु)             | Kg.  | ४००  | ४००  | ४५०  | ४५०  | ४५०  | ४५०  | ४५०  | ४५०  | ४५०  | ४५०  | ४२५    |
| २३ | Pork (बंगुरको मासु)            | Kg.  | ४५०  | ४५०  | ४५०  | ४५०  | ४५०  | ४५०  | ४५०  | ४५०  | ४५०  | ४५०  | ४३१.२५ |
| २४ | Fish Fresh (ताजा माछा)         | Kg.  | ४००  | ४००  | ४००  | ४००  | ४००  | ४००  | ४५०  | ४५०  | ४५०  | ४५०  | ४१२.५  |
| २५ | Hen Egg (कुखुराको अन्डा)       | Nos. | १५   | १५   | १५   | १५   | १५   | १५   | १५   | २०   | १५   | १५   | १५.६२५ |
| २६ | Milk (दुध)                     | Ltr. | १२०  | १२०  | १२०  | १२०  | १२०  | १२०  | १२०  | १२०  | १२०  | १२०  | १२०    |
| २७ | Sugar (चिनी)                   | Kg.  | ९५   | ९५   | ३५   | ३५   | ३५   | ३५   | ३५   | ३५   | ३५   | ३५   | ९५     |
| २८ | Red Potato (रातो आलु)          | Kg.  | ३५   | ३५   | ३५   | ३५   | ३५   | ३५   | ३५   | ३५   | ३५   | ३५   | ३५     |
| २९ | White Potato (सेतो आलु)        | Kg.  | २५   | २०   | २५   | २५   | २०   | २५   | २५   | २५   | २५   | २५   | २३.७५  |
| ३० | Tomato Big (ठूलो गोलभेंडा)     | Kg.  | ६०   | ६०   | ६०   | ६०   | ६०   | ६०   | ६०   | ६०   | ६०   | ६०   | ६०     |
| ३१ | Tomato small (टनेल)            | Kg.  | ५५   | ६०   | ५५   | ५५   | ६०   | ६०   | ६०   | ६०   | ६०   | ६०   | ५७.५   |
| ३२ | Tomato Small (सानो गोलभेंडा)   | Kg.  | ५५   | ६०   | ५५   | ५५   | ६०   | ६०   | ६०   | ६०   | ६०   | ६०   | ५८.१२५ |
| ३३ | Cabbage (बन्दगोबी)             | Kg.  | ४०   | ४०   | ३०   | ३०   | ४०   | ४०   | ४०   | ४०   | ४०   | ४५   | ३९.३७५ |
| ३४ | Cauliflower Hill (काउली पहाडी) | Kg.  | ५०   | ५०   | ५०   | ५०   | ५५   | ५५   | ५०   | ५०   | ५०   | ५०   | ५०.६२५ |
| ३५ | Cauliflower Terai (काउली तराई) | Kg.  | ३५   | ३५   | ३५   | ३५   | ३५   | ३५   | ३५   | ३५   | ३५   | ३५   | ३६.२५  |
| ३६ | Green Peas (मटरकोसा)           | Kg.  | ७०   | ७०   | ७०   | ७०   | ७०   | ७०   | ७०   | ७०   | ७०   | ७०   | ६९.३७५ |
| ३७ | Pointed Gourd (परबल)           | Kg.  | १५०  | १५०  | १५०  | १५०  | १५०  | १५०  | १५०  | १५०  | १५०  | १५०  | १५७.५  |
| ३८ | Capsicum (भेंडे खुर्सानी)      | Kg.  | १४०  | १४०  | १३५  | १३५  | १४०  | १४०  | १४०  | १४०  | १४०  | १४०  | १३८.७५ |





## खण्ड ७

### वार्षिक प्रगति विवरण

कृषि ज्ञान केन्द्र, काभ्रेको आ.व. २०७८/७९ को वार्षिक प्रगति विवरण (प्रादेशिक कार्यक्रम)

वार्षिक बजेट रु. ९७१८९

रु. हजारमा

| क्र. स.    | कार्यक्रम / क्रियाकलाप   | एकाई   | वार्षिक लक्ष्य |      |      | वार्षिक प्रगति |      |         | प्रतिवेदन |         |
|------------|--|--------|----------------|------|------|----------------|------|---------|-----------|---------|
|            |  |        | सूचक           | भार  | बजेट | सूचक           | भार  | प्रतिशत | रकम रु.   | प्रतिशत |
| १          | २  | ३      | ४              | ५    | ६    | १०             | ११   | १२      | १३        | १४      |
| (अ)        | पूँजिगत खर्च अन्तर्गतका कार्यक्रमहरू   |        |                |      |      |                |      |         |           |         |
| ११.३.७.९१  | ल्याप टप खरिद (कार्यालय संचालन सँग सम्बन्धि यन्त्र उपकरण तथा मेसिन औजार)   | संख्या | १              | ०.१० | १००  | १              | ०.१० | १००     | ९९.५      | ९९.५०   |
| ११.३.७.१२५ | प्रयोगशाला संचालनका लागी रसायन तथा सामग्री खरिद (माटो परिक्षणको RBPR परिक्षण तथा बाली संरक्षण प्रयोगशाला) (कार्यालय संचालनसँग सम्बन्धित यन्त्र उपकरण तथा मेसिन औजार) | पटक    | ३              | ०.२१ | २००  | ३              | ०.२१ | १००     | १९९.७     | ९९.८५   |

|           |   |     |    |      |      |   |      |     |     |        |       |
|-----------|---|-----|----|------|------|---|------|-----|-----|--------|-------|
| ११.६.१३.१ | कार्यालयको लागि फर्निचर तथा फिक्चर्स (कार्यालयको लागि फर्निचर तथा फिक्चर्स) | पटक | १  | ०.१० | १००  | १ | ०.१० | १०० | १०० | १९.७   | १९.७० |
| (क)       | पूँजिगत खर्च अन्तर्गतका कार्यक्रमको जम्मा                                   |     |    | ०.४१ | ४००  |   | ०.४१ | १०० | १०० | ३९८.९  | ९९.७३ |
| (आ)       | चालू खर्च अन्तर्गतका कार्यक्रमहरु   |     |    |      |      |   |      |     |     |        |       |
| १.१.१.३   | अधिकृतस्तर दर्शौ (स्थायी कर्मचारी)  | जना | १  | ०.८६ | ८३६  |   | ०.८६ | १०० | १०० | ८२५.३  | ९८.७२ |
| १.१.१.५   | अधिकृतस्तर आठौँ(स्थायी कर्मचारी)  | जना | २  | १.५१ | १४७१ |   | ०.६० | ४०  | ४०  | ५६२.९  | ३८.२७ |
| १.१.१.६   | अधिकृतस्तर सातौँ(स्थायी कर्मचारी)   | जना | ५  | ३.३७ | ३२७९ |   | २.४४ | ७२  | ७२  | २३७४.४ | ७२.४१ |
| १.१.१.७   | अधिकृतस्तर छैटौँ(स्थायी कर्मचारी)   | जना | ३  | १.८७ | १८१४ |   | १.७९ | ९६  | ९६  | १७४३.९ | ९६.१४ |
| १.१.१.८   | सहायकस्तर पाँचौँ(स्थायी कर्मचारी)   | जना | २  | १.०४ | १०१४ |   | ०.९२ | ८८  | ८८  | ९११.३  | ८९.८७ |
| १.१.१.२५  | ह.स.चा. पाँचौँ स्तर(स्थायी कर्मचारी)  | जना | ०  | ०.०० | ०    |   | ०.०० | ०   | ०   | ०      | ०.००  |
| १.१.१.३०  | का. स. पाँचौँ स्तर(स्थायी कर्मचारी)   | जना | ३  | १.४५ | १४०६ |   | १.४५ | १०० | १०० | १४००.५ | ९९.६१ |
| १.२.२.१   | स्थायी कर्मचारीको महंगी भत्ता   | जना | १७ | ०.४२ | ४०८  |   | ०.३२ | ७६  | ७६  | ३१०.३  | ७६.०५ |
| १.२.८.१   | प्रसुति स्याहार भत्ता (शिशु स्याहार भत्ता)                                  | जना | ५  | ०.०३ | २५   |   | ०.०१ | ३९  | ३९  | १५.५   | ६२.०० |



|          |   |        |      |      |     |  |  |      |     |       |        |
|----------|---|--------|------|------|-----|--|--|------|-----|-------|--------|
| १.२.१०.१ | पाले पहरा भत्ता (पाले पहरा भत्ता)   | जना    | १    | ०.०३ | ३०  |  |  | ०.०३ | ९७  | ३०    | १००.०० |
| १.३.१.१  | निजामती कर्मचारीहरुको पोशाक खर्च (कर्मचारी पोशाक)                                     | जना    | १७   | ०.१७ | १७० |  |  | ०.१३ | ७४  | १३०   | ७६.४७  |
| १.६.४.१  | स्थायी कर्मचारीको योगदानमा आधारित बीमा कोष( कर्मचारीको योगदानमा आधारित बीमा कोष खर्च) | संख्या | १७   | ०.०८ | ८२  |  |  | ०.०६ | ७१  | ५६    | ६८.२९  |
| २.१.१.१  | धाराको महसुल (धाराको महसुल )  | पटक    | १२   | ०.०६ | ६०  |  |  | ०.०६ | ९७  | ६०    | १००.०० |
| २.१.२.१  | विद्युत महशुल (विजुलि महशुल)  | पटक    | १२   | ०.१३ | १३० |  |  | ०.१३ | ९७  | १३०   | १००.०० |
| २.१.६.२  | SMS सेवा वापतको महसुल (टेलिफोन महशुल)   | पटक    | ३५   | ०.०१ | १३  |  |  | ०.०१ | ७५  | ७     | ५३.८५  |
| २.१.६.३  | टेलिफोन महसुल (टेलिफोन महसुल)   | महिना  | १२   | ०.१५ | १४४ |  |  | ०.१४ | ९४  | १२५.५ | ८७.१५  |
| २.१.७.५  | इमेल/ इन्टरनेट/वेवसाइट महसुल( इमेल/ इन्टरनेट/वेवसाइट)                                 | महिना  | १२   | ०.०६ | ६०  |  |  | ०.०० | ०   | ०     | ०.००   |
| २.१.९.१  | हुलाक/कुरियर खर्च (हुलाक/कुरियर खर्च)   | जना    | १    | ०.०१ | १२  |  |  | ०.०१ | ४०  | ३.७   | ३०.८३  |
| २.२.२.२  | पेट्रोल-डुई पाइप्रे(इन्धन कार्यालय प्रयोजन)   | लिटर   | १०८० | ०.१२ | ११९ |  |  | ०.१२ | ९८  | ११९   | १००.०० |
| २.२.२.३  | डिजेल(इन्धन कार्यालय प्रयोजन)   | लिटर   | २७०० | ०.२८ | २७० |  |  | ०.२८ | १०० | २७०   | १००.०० |
| २.२.२.४  | मोबिल(इन्धन कार्यालय प्रयोजन)   | लिटर   | ६०   | ०.०५ | ४८  |  |  | ०.०५ | १०० | ४८    | १००.०० |

|           |   |        |    |      |     |   |      |     |       |        |
|-----------|---|--------|----|------|-----|---|------|-----|-------|--------|
| २.३.१.२   | हलुका सवारी साधन मर्मत खर्च<br>(सवारी साधन मर्मत)   | वटा    | १  | ०.३१ | ३०० |   | ०.३१ | १०० | ३००   | १००.०० |
| २.३.१.३   | दुई पाइग्रे सवारी साधन मर्मत<br>खर्च(सवारी साधन मर्मत)  | वटा    | ६  | ०.०६ | ६०  |   | ०.०६ | ९७  | ५६.९  | ९४.८३  |
| २.३.१.८.१ | अन्य सम्पत्तिको नियमित सञ्चालन<br>तथा सम्भार सम्बन्धित खर्च<br>(अन्य)   | पटक    | २० | ०.१० | १०० |   | ०.१० | ९७  | १००   | १००.०० |
| २.४.१.१   | कार्यालयमा दैनिक प्रयोगमा<br>आउने मसलन्द सामग्री तथा<br>सेवा ( कार्यालय मसलन्द खर्च)  | महिना  | १२ | ०.४६ | ४५० |   | ०.४६ | ९९  | ४५०   | १००.०० |
| २.५.४.१   | वेभसाइट संचालन (नविकरण<br>खर्च)   | पटक    | १  | ०.०२ | २०  |   | ०.०० | ०   | ०     | ०.००   |
| २.५.७.२   | ह.स.चा. करारमा लिने (व्यक्ती<br>करार)   | संख्या | १  | ०.३२ | ३११ |   | ०.३२ | १०० | ३१०.७ | ९९.९०  |
| २.५.८.३   | प्रयोगशालाका glass ware र<br>कार्यालय परिसर सरसफाइ सेवा<br>(करार सेवा करार)   | जना    | १  | ०.१९ | १८० |   | ०.१९ | १०३ | १८०   | १००.०० |
| २.६.४.३   | विउविजन तथा विषादी खुद्रा<br>बिक्रेता तालिम (उद्यमशिलता,<br>रोजगारिमूल/ सशक्तिकरण/सिप<br>विकास तथा क्षमता अभिवृद्धि<br>तालिम) | पटक    | १  | ०.२१ | २०० | १ | ०.२१ | १०० | १०४.८ | ५२.४०  |
| २.६.४.४   | कृषकस्तर तरकारी खेति तालिम<br>३ दिने (उद्यमशिलता,   | पटक    | १  | ०.२१ | २०० |   | ०.२१ | १०० | १५७.१ | ७८.५५  |





|           |  |         |    |      |     |     |      |     |     |       |        |
|-----------|--|---------|----|------|-----|-----|------|-----|-----|-------|--------|
| २.६.६.११७ | स्थलगत फलफूल बगैचा<br>व्यवस्थापन तालिम(गोष्ठी तथा<br>कार्यशाला)  | पटक     | १० | ०.१० | १०० | १०  | ०.१० | १०० | १०० | ७१.६० | ७१.६०  |
| २.६.६.११९ | कृषि कर्जा तथा विमामा कृषकको<br>पहुच बढाउन बैंक, विमा कम्पनि<br>तथा कृषकहरुसँग अन्तरक्रिया<br>कार्यक्रम (गोष्ठी तथा कार्यशाला) | पटक     | १  | ०.१५ | १५० | १   | ०.१५ | १०० | १०० | ४७.२  | ३१.४७  |
| २.६.६.१२० | विषादी न्युनिकरण अभिसुखिकरण<br>गोष्ठी (गोष्ठी तथा कार्यशाला)   | संख्या  | २  | ०.१६ | १६० | २   | ०.१६ | १०० | १०० | १६०   | १००.०० |
| २.६.६.१२१ | जिल्लास्तर योजना तर्जुमा गोष्ठी<br>(गोष्ठी तथा कार्यशाला)  | पटक     | १  | ०.०८ | ८०  | ०   | ०.०० | ०   | ०   | ०     | ०.००   |
| २.७.५.४४४ | कृषि तथ्यांक अद्यावधिक<br>(प्रचार प्रसार तथा सामग्री<br>उत्पादन तथा प्रकाशन र वितरण)   | संख्या  | १  | ०.२१ | २०० | ०.५ | ०.१० | ५०  | ५०  | ५४    | २७.००  |
| २.७.७.२६  | क्रप कटिंग (धान,गहुँ, मकै,आलु,<br>तरकारी, फलफुल,आदी )<br>(अध्ययन/सर्वेक्षण अनुसन्धान )   | पटक     | ६० | ०.१० | १०० | ०   | ०.०० | ०   | ०   | ०     | ०.००   |
| २.७.७.२७  | डेमोस्ट्रेसन प्लट संचालन<br>(अध्ययन/सर्वेक्षण अनुसन्धान )  | पटक     | १  | ०.२१ | २०० | ०.५ | ०.१० | ५०  | ५०  | ७१.४  | ३५.७०  |
| २.७.१५.२  | वार्षिक प्रगती पुस्तिका प्रकाशन<br>(कृषि विकास कार्यक्रम)  | पटक     | १  | ०.०८ | ७५  | १   | ०.०८ | १०० | १०० | ७५    | १००.०० |
| २.७.१५.५  | आकस्मिक बालि संरक्षण सेवा<br>(कृषि विकास कार्यक्रम)  | निरन्तर | ३  | ०.३१ | ३०० | ३   | ०.३१ | १०० | १०० | २९८.१ | ९९.३७  |

|            |  |            |    |      |      |    |      |     |        |       |
|------------|--|------------|----|------|------|----|------|-----|--------|-------|
| २.७.१५.३२  | थोक तथा खुद्रा पाक्षिक मूल्य संकलन तथा विश्लेषण(कृषि विकास कार्यक्रम)  | पटक/संख्या | ४८ | ०.१० | ९६   | १० | ०.०२ | २१  | ४.८    | ५.००  |
| २.७.१५.५३८ | कृषक तथा प्राविधिक भ्रमण (कृषि विकास कार्यक्रम)  | पटक        | १  | ०.३१ | ३००  | १  | ०.३१ | १०० | २५६.५  | ८५.५० |
| २.७.१५.५३९ | राष्ट्रपति उत्कृष्ट पुरस्कार (कृषि विकास कार्यक्रम)  | पटक        | २  | ०.२१ | २००  | २  | ०.२१ | १०० | १९९.५  | ९९.७५ |
| २.७.१५.६३५ | साना कृषक लक्षित जिविकोपार्जन सुधार कार्यक्रम(कृषि विकास कार्यक्रम)  | संख्या     | ७५ | ७.७२ | ७५०० | ६० | ६.१७ | ८०  | ४६६६.७ | ६२.२२ |
| २.७.१५.६४९ | ५०% लागत साझेदारीमा ज्ञान खेति विस्तार कार्यक्रम, चौरी देउराली गा.पा.-८, काभ्रे(कृषि विकास कार्यक्रम)                          | पटक        | १  | १.५४ | १५०० | १  | १.५४ | १०० | १४७९.५ | ९८.६३ |
| २.७.१५.६५१ | ५०% साझेदारीमा मौरी विकास कार्यक्रम, श्रीटार साना किसान महिला कृषि सहकारी सं.लि., नमोबुद्ध न.पा., काभ्रे(कृषि विकास कार्यक्रम) | पटक        | ०  | ०.०० | ०    | ०  | ०.०० | ०   | ०      | ०.००  |
| २.७.१५.६५३ | साझेदारीमा प्राङ्गारिक खेति प्रवर्द्धन कार्यक्रम, पाँचपोखरी थाङ्पाल गा.पा.-३, पाँचपोखरी, सिन्धुपाल्चोक (कृषि विकास कार्यक्रम)  | पटक        | १  | १.५४ | १५०० | १  | १.५४ | १०० | १४३८.८ | ९५.९२ |

|            |   |        |    |      |      |    |      |     |        |       |
|------------|---|--------|----|------|------|----|------|-----|--------|-------|
| २.७.१५.६५५ | ५०% लागत सहभागितामा कफी खेति क्षेत्र विस्तार कार्यक्रम, चौरी देउराली गा.पा.-५, काभ्रे(कृषि विकास कार्यक्रम)                   | पटक    | १  | १.५४ | १५०० | १  | १.५४ | १०० | ५६८.४  | ३७.८९ |
| २.७.१५.६५७ | ५०% लागत साझेदारीमा नर्सरी स्थापना चौरी देउराली गा.पा.-५, काभ्रे (कृषि विकास कार्यक्रम)                                       | पटक    | १  | ०.५१ | ५००  | ०  | ०.०० | ०   | ०      | ०.००  |
| २.७.१५.६५९ | रैथाने बाली विउबीजन प्रवर्द्धन कार्यक्रम, सिन्धुपाल्चोक(कृषि विकास कार्यक्रम)   | पटक    | १  | ३.०९ | ३००० | १  | ३.०९ | १०० | २४८६.२ | ८२.८७ |
| २.७.१५.६६१ | ५०% लागत साझेदारीमा कागती खेति क्षेत्र विस्तार कार्यक्रम, मण्डनदेउपुर न.पा.-६(कृषि विकास कार्यक्रम)                           | पटक    | १  | १.५४ | १५०० | ०  | ०.०० | ०   | ०      | ०.००  |
| २.७.१५.६७९ | कोभिड-१९ का कारण विदेशबाट फर्किएका तथा बेरोजगार युवाहरुका लागी लागत साझेदारीमा व्यवसायिक कृषि कार्यक्रम(कृषि विकास कार्यक्रम) | संख्या | ५० | ७.७२ | ७५०० | ५० | ७.७२ | १०० | ६२३९.७ | ८३.२० |
| २.७.१५.६८४ | ५०% लागत साझेदारीमा झागन फुट खेति विस्तार कार्यक्रम, तेमाल गा.पा.-६, काभ्रे(कृषि विकास कार्यक्रम)                             | पटक    | १  | १.५४ | १५०० | १  | १.५४ | १०० | १४७०   | ९८.०० |

|            |   |             |   |      |      |      |      |     |        |        |
|------------|---|-------------|---|------|------|------|------|-----|--------|--------|
| २.७.१५.७०५ | काम्रे खोला सानासिचाई कार्यक्रम, चौतारा सागाचोक गढी न.पा-८, कृषि विकास कार्यक्रम  | पटक         | १ | १.५४ | १५०० | १    | १.५४ | १०० | १४६५.५ | ९.७.७० |
| २.७.१५.७१३ | ५०% लागत साझेदारीमा कागती खेति विस्तार कार्यक्रम, मेलम्ची न.पा.-१२, सिन्धुपाल्चोक (कृषि विकास कार्यक्रम)  | पटक         | १ | १.५४ | १५०० | ०    | ०.०० | ०   | ०      | ०.००   |
| २.७.१५.७१४ | खाद्यान्त, दलहन तथा तेलहन बालीको बीउ उत्पादक कृषकहरुलाई उत्पादनमा आधारित प्रोत्साहन अनुदान कार्यक्रम (खाद्यान्न प्रति के. जी. रु. २०, दलहन/तेलहन प्रति के. जी. रु. ४०) (कृषि विकास कार्यक्रम) | पटक         | १ | ५.०४ | ४९०० | ०.६५ | ३.२८ | ६५  | १७३७   | ३५.४५  |
| २.७.२५.१४१ | चौमासिक कृषि बुलेटिन प्रकाशन (अन्य)   | पटक/ संख्या | ३ | ०.१० | १००  | ३    | ०.१० | १०० | १००    | १००.०० |
| २.७.२५.१४३ | विभिन्न दिवस मनाउने(विश्व खाद्य दिवस, विश्व माटो दिवस, राष्ट्रिय धान दिवस, विषादि प्रयोग मुक्त सप्ताह) (अन्य)   | पटक         | ४ | ०.२१ | २००  | ०    | ०.०० | ०   | ०      | ०.००   |
| २.७.२५.१९३ | बेमौसमी वर्षाका कारण धानबालीमा क्षति व्यहोरेका कृषकहरुलाई गहुँ/तोरी बालीको  | पटक         | १ | ०.५१ | ५००  | ०    | ०.०० | ०   | ०      | ०.००   |



|         |  |    |      |      |  |  |  |  |      |      |     |        |        |
|---------|--|----|------|------|--|--|--|--|------|------|-----|--------|--------|
|         |  |    |      |      |  |  |  |  |      |      |     |        |        |
|         | बीउमा राहत वितरण कार्यक्रम<br>(आपतकालिन/ आकस्मिक<br>रोग/क्षति न्यूनिकरण<br>कार्यक्रम)(अन्य)  |    |      |      |  |  |  |  |      |      |     |        |        |
| २.८.१.१ | कार्यक्रम अनुगमन निरीक्षण<br>(अनुगमन मुल्याङ्कन तथा<br>कार्यक्रम कार्यान्वयन भ्रमण खर्च)   | ३० | ०.७० | ६८४  |  |  |  |  | ६८४  | ०.७० | ९९  | ६८४    | १००.०० |
| २.८.२.१ | कार्यक्रम कार्यान्वयन आन्तरिक<br>भ्रमण (आन्तरिक भ्रमण )  | ४  | ०.०६ | ६०   |  |  |  |  | ६०   | ०.०६ | ९७  | ६०     | १००.०० |
| २.८.२.२ | सरुवा भाएर आउंदाको खर्च<br>(आन्तरिक भ्रमण )  | ३  | ०.०५ | ४५   |  |  |  |  | ४५   | ०.०२ | ४३  | १४.९   | ३३.११  |
| २.९.२.३ | हलुका सवारी साधन<br>बिमा/नविकरण (बिमा सवारी<br>साधन)   | १  | ०.०४ | ३५   |  |  |  |  | ३५   | ०.०४ | १०० | ३५     | १००.०० |
| २.९.२.४ | दुई पाइरो बिमा/नविकरण (बिमा<br>सवारी साधन)   | ६  | ०.०४ | ४२   |  |  |  |  | ४२   | ०.०४ | ९३  | ४२     | १००.०० |
| २.९.८.२ | अन्य विविध खर्च (स्वागत तथा<br>अतिथि सत्कार )  | १२ | ०.१९ | १८०  |  |  |  |  | १८०  | ०.१९ | १०० | १८०    | १००.०० |
| ५.१.९.१ | साना सिंचाई तथा प्लास्टिक<br>पोखरी निर्माणमा अनुदान (गौर<br>सरकारी सामाजिक क्षेत्रका सेवा<br>मुलक संस्थाहरु, धार्मिक संघ<br>संस्थाहरुलाई दिइने चालु<br>अनुदान) | ५० | ७.७२ | ७५०० |  |  |  |  | ७५०० | ६.९५ | ९०  | ६०९९.६ | ८१.३३  |

|            |  |                |      |       |       |      |       |     |        |       |
|------------|--|----------------|------|-------|-------|------|-------|-----|--------|-------|
| ५.१.११.५   | पुसप व्यवसाय प्रवर्द्धन कार्यक्रम(अन्य)  | क्षेत्र/जिल्ला | २    | ०.४१  | ४००   | १    | ०.२१  | ५०  | १९३    | ४८.२५ |
| ५.१.११.९१  | मौरीघार गोला वितरण ५० % अनुदान (अन्य)  | संख्या         | १००  | ०.५१  | ५००   | १००  | ०.५१  | १०० | ४८३.५  | ९६.७० |
| ५.१.११.२०८ | बाँझो जगामा खेतीका लागि प्रोत्साहन कार्यक्रम (अन्य)                                      | रोपनी          | ११०० | २.२६  | २२००  | ९४०  | १.९३  | ८५  | १८८०   | ८५.४५ |
| ५.१.११.२२७ | कफी प्रसोधन केन्द्र स्थापना तथा व्यवस्थापनका लागी सहयोग कार्यक्रम (अन्य)                 | संख्या         | २    | १.०३  | १०००  | ०    | ०.००  | ०   | ०      | ०.००  |
| ५.१.११.२२८ | किवि/ड्रयागन बगैचा थाक्रो व्यवस्थापनका लागी पोलमा अनुदान (अन्य)                          | संख्या         | १००० | १.०३  | १०००  | १००० | १.०३  | १०० | ६२२.५  | ६२.२५ |
| ५.१.११.२३१ | उच्च प्रविधियुक्त संरक्षित संरचनामा तरकारी खेती (अन्य )                                  | संख्या         | २०   | १०.२९ | १०००० | २०   | १०.२९ | १०० | ८०३६.६ | ८०.३७ |
| ५.१.११.२३२ | सहकारी खेतिमा आधारित साना सिंचाई स्किम कार्यक्रम (अन्य )                                 | संख्या         | १०   | ३.०९  | ३०००  | १०   | ३.०९  | १०० | २८५६.६ | ९५.२२ |
| ५.१.११.२७७ | सामुहिक खेति प्रवर्द्धन कार्यक्रमको निरन्तरता(अन्य)                                      | संख्या         | ०    | ०.००  | ०     | ०    | ०.००  | ०   | ०      | ०.००  |
| ५.१.११.२८४ | बास/फलामद्वारा निर्मित प्लाष्टिक घरको स्तरउन्नतीमा ५०% अनुदानमा (silpaulin) वितरण (अन्य) | संख्या         | १००० | २.५७  | २५००  | ९००  | २.३२  | ९०  | १७११.६ | ६८.४६ |

|             |  |        |     |       |       |   |       |       |         |       |
|-------------|--|--------|-----|-------|-------|---|-------|-------|---------|-------|
| ५.१.११.२८६  | बाँदर धपाउने यन्त्र उपकरण वितरण कार्यक्रम (काभ्रे र सिन्धुपाल्चोक जिल्ला) (अन्य)   | संख्या | १०० | ०.४१  | ४००   | ० | ०.००  | ०     | ०       | ०.००  |
| ११.६.९.२०१  | ५० % अनुदानमा साना कृषि यन्त्रहरूको वितरण (अन्य)                                   | संख्या | २०० | १०.२९ | १०००० | ० | ०.००  | ०     | ०       | ०.००  |
| १           | प्रादेशिक कृषि प्रवर्द्धन कार्यक्रम  |        |     |       |       |   |       |       |         |       |
| २.७.२.५.१६१ | ५०% लागत साझेदारीमा सौरीपालन पकेट क्षेत्र विकास कार्यक्रम, रोशी गाउँपालिका, काभ्रे | पटक    | १   | १.५४  | १५००  | ० | ०.००  | ०     | ०       | ०.००  |
| २.७.२.५.१८६ | तरकारी खेती कार्यक्रम, चौरीदेउराली गा.पा., मदनकुंडारी ७, काभ्रे ।                  | पटक    | १   | १.५४  | १५००  | १ | १.५४  | १००   | ११६७.२  | ७७.८१ |
| ११.६.९.२६६  | तरके सिचाई योजना, नमोबुद्ध न.पा.६, काभ्रे (अन्य)                                   | पटक    | १   | १.०३  | १०००  | १ | १.०३  | १००   | ९.५३    | ९५.३० |
| ११.६.९.२६९  | कृषि पर्यटनको लागि कृषि कोसेली घर, चौरीदेउराली गा.पा., मदनकुंडारी-७, काभ्रे (अन्य) | पटक    | १   | १.०३  | १०००  | ० | ०.००  | ०     | ०       | ०.००  |
| (ख)         | चालू खर्च अन्तर्गतका कार्यक्रमको जम्मा   |        |     | ९९.५९ | ९६७८९ |   | ७३.२१ | ७३.५१ | ६०५०४.४ | ६२.५१ |
|             | कुल खर्चको जम्मा   |        |     | १००   | ९७५८९ |   | ७३.६२ | ७३.६  | ६०९०३.३ | ६२.६६ |

वार्षिक प्रगति विवरण (प्र.स.कृ.आ.परियोजना-संघ शसर्त अनुदान)

वार्षिक बजेट रु. ४०३७५

रु. हजारमा

| क्र. स.    | कार्यक्रम / क्रियाकलाप   | एकाई   | वार्षिक लक्ष्य |       |       | वार्षिक प्रगति |       |         | प्रतिवेदन अवधि सम्मको खर्च |         |
|------------|--|--------|----------------|-------|-------|----------------|-------|---------|----------------------------|---------|
|            |  |        | सूचक           | भार   | बजेट  | सूचक           | भार   | प्रतिशत | रकम रु.                    | प्रतिशत |
| १          | २  | ३      | ४              | ५     | ६     | १०             | ११    | १२      | १३                         | १४      |
| (आ)        | चालु खर्च अन्तर्गतका कार्यक्रमहरु  |        |                |       |       |                |       |         |                            |         |
| २.७.२५.१५३ | आ. व. २०७७/७८ मा स्थापना भएका कृषि तर्फका व्यवसायिक कृषि उत्पादन केन्द्र (ब्लक) विकास कार्यक्रम निरन्तरता (अन्य)   | संख्या | १६             | ४९.०४ | १९८०० | १५             | ४५.९८ | ९४      | १९००२                      | ९५.९७   |
| २.७.२५.१५६ | ब्लक विकास कार्यक्रम संचालनका लागि व्यवस्थापन खर्च (अन्य)  | पटक    | ३              | ०.५६  | २२५   | ३              | ०.५६  | १००     | २२५                        | १००.००  |
| २.७.२५.१५८ | जिल्ला प्राथमिकता प्राप्त बालीमा परियोजना कार्यान्वयन म्यानुअलको व्यवस्था बमोजिम कृषि तर्फका व्यवसायिक कृषि उत्पादन केन्द्र (ब्लक) विकास कार्यक्रम संचालन (अन्य) | संख्या | ८              | ४९.५४ | २०००० | ७              | ४३.३४ | ८८      | १५५५७.७                    | ७७.७९   |

|           |   |     |    |        |       |    |       |       |         |       |
|-----------|---|-----|----|--------|-------|----|-------|-------|---------|-------|
| २.८.१.५.८ | अनुगामन, निरीक्षण तथा प्रतिवेदन<br>(अनुगामन मुल्याङ्कन तथा कार्यक्रम<br>कार्यान्वयन भ्रमण खर्च) | पटक | १२ | ०.८७   | ३५०   | १२ | ०.८७  | १००   | ३३९.९   | १७.११ |
| (ख)       | चालू खर्च अन्तर्गतका कार्यक्रमको<br>जम्मा   |     |    | १००.०० | ४०३७५ |    | ९०.७४ | ९०.७४ | ३५१२४.६ | ८७.०० |

### वार्षिक प्रगति विवरण (कृषि विभाग शसर्त)

वार्षिक बजेट रु. ४५४०

रु. हजारमा

| क्र. स.    | कार्यक्रम / क्रियाकलाप  | एकाई | वार्षिक लक्ष्य |       |      | वार्षिक प्रगति |       |         | प्रतिवेदन |         |
|------------|---|------|----------------|-------|------|----------------|-------|---------|-----------|---------|
|            |   |      | सूचक           | भार   | बजेट | सूचक           | भार   | प्रतिशत | रकम       | प्रतिशत |
| १          | २   | ३    | ४              | ५     | ६    | १०             | ११    | १२      | १३        | १४      |
| (आ)        | चालू खर्च अन्तर्गतका कार्यक्रमहरु   |      |                |       |      |                |       |         |           |         |
| २.७.१५.७२० | बीज वृद्धि कार्यक्रमको लागि पूर्वाधार विकास सहयोग<br>कार्यक्रम (कृषि विकास कार्यक्रम) | पटक  | १              | ३३.०४ | १५०० | १              | ३३.०४ | १००     | १४८५.३    | ९९.०२   |
| २.७.१५.७२४ | लेभलिङ्ग तथा प्याकेजिङ्ग सामग्री उपलब्ध गराउने<br>(कृषि विकास कार्यक्रम)              | पटक  | १              | ४.४१  | २००  | ०              | ०.००  | ०       | ०         | ०.००    |
| २.७.१५.७३० | आकस्मिक बाली संरक्षण कार्यक्रम (कृषि विकास<br>कार्यक्रम)                              | पटक  | १              | ४.४१  | २००  | ०              | ०.००  | ०       | ०         | ०.००    |
| २.७.१५.७३२ | बीउ प्याकेजिङ्ग मेशिनमा सहयोग (कृषि विकास<br>कार्यक्रम)                               | पटक  | १              | ४.४१  | २००  | ०              | ०.००  | ०       | ०         | ०.००    |
|            | प्राङ्गारिक कृषि प्रवर्द्धन कार्यक्रम   |      |                |       |      |                |       |         |           |         |

|            |  |        |    |        |      |     |       |       |        |       |
|------------|--|--------|----|--------|------|-----|-------|-------|--------|-------|
| २.७.१५.४६४ | कृषक स्त्रीय प्राङ्गारिक खेती तालिम ३ दिन (कृषि विकास कार्यक्रम)   | पटक    | १  | ४.४१   | २००  | १   | ४.४१  | ०     | १६७    | ८३.५० |
| २.७.१५.४६७ | प्राङ्गारिक खेती सम्बन्धी संचार माध्यमबाट प्रचार प्रसार  | पटक    | १  | २.२०   | १००  | ०.५ | १.१०  | ५०    | ३०     | ३०.०० |
| २.७.१५.४६८ | प्राङ्गारिक सहजकर्ता (सेवा करार) (कृषि विकास कार्यक्रम)  | जना    | १  | ५.७३   | २६०  | ०   | ०.००  | ०     | ०      | ०.००  |
| २.७.१५.४७० | प्राङ्गारिक उत्पादनका लागि प्लाष्टिक घर निर्माण/विस्तार (जि आई पाइपमा Naturally ventilated/poly house/Net house वा आधुनिक प्रविधिको प्लाष्टिक हाउस) (कृषि विकास कार्यक्रम) | संख्या | ४  | ३५.२४  | १६०० | ३   | २६.४३ | ७५    | १०३०   | ६४.३८ |
| २.७.१५.४७३ | एकल फार्मको लागि खुल्ला जमिनमा प्राङ्गारिक उत्पादन अनुदान  | संख्या | १  | २.२०   | १००  | ०   | ०.००  | ०     | ०      | ०.००  |
| २.७.१५.४७४ | भूमि कम्पोष्ट मल बनाउन भूमिसेड निर्माण   | संख्या | ११ | २.४२   | ११०  | ०   | ०.००  | ०     | ०      | ०.००  |
| २.७.१५.४७६ | प्राङ्गारिक कृषि उपजका लागि प्रतिफलमा आधारित प्रोत्साहन अनुदान कार्यक्रम (कृषि विकास कार्यक्रम)  | रोपनी  | ३५ | १.५४   | ७०   | ०   | ०.००  | ०.००  | ०      | ०.००  |
| (ख)        | चालू खर्च अन्तर्गतका कार्यक्रमको जम्मा   |        |    | १००.०० | ४५४० |     | ६४.९८ | ६४.९८ | २७१२.३ | ५९.७४ |

वार्षिक प्रगति विवरण (मुख्यमन्त्री तथा म. प. कार्यालय)

वार्षिक बजेट रु. ३०००

रु. हजारमा

| क्र. सं.   | कार्यक्रम / क्रियाकलाप  | एकाई | वार्षिक लक्ष्य |        |      | वार्षिक प्रगति |       |         | प्रतिवेदन |         |
|------------|---|------|----------------|--------|------|----------------|-------|---------|-----------|---------|
|            |   |      | सूचक           | भार    | बजेट | सूचक           | भार   | प्रतिशत | रकम रु.   | प्रतिशत |
| १          | २   | ३    | ४              | ५      | ६    | १०             | ११    | १२      | १३        | १४      |
| (अ)        | पूँजिगत खर्च अन्तर्गतका कार्यक्रमहरु  |      |                |        |      |                |       |         |           |         |
| ११.१.२.१९  | कृषि सहकारी तथा फलफूल तरकारी संकलन केन्द्र भवन निर्माण, खानीखोला गा. पा.- ५     | पटक  | १              | ३३.३३  | १००० | १              | ३३.३३ | १००     | ३३२       | ३३.२०   |
| ११.४.२२.२२ | एकता एकिकृत कृषि तथा पशुपालन तालिम हलमा पूर्वाधार निर्माण, बनेपा- ३             | पटक  | १              | ३३.३३  | १००० | ०              | ०.००  | ०       | ०         | ०.००    |
| ११.६.१.१   | चौरी देउराली कृषि सहकारी सामुहिक बाखा पालनका लागि सहयोग, चौरीदेउराली गा. पा.- ५ | पटक  | १              | ३३.३३  | १००० | ०              | ०.००  | ०       | ०         | ०.००    |
| (क)        | पूँजिगत खर्च अन्तर्गतका कार्यक्रमको जम्मा                                       |      |                | १००.०० | ३००० |                | ३३.३३ | ३३.३३   | ३३२       | ११.०७   |

कृषि ज्ञान केन्द्र  
धुलिखेल, काभ्रे

आ.व. २०७८/७९ को वार्षिक प्रगति विवरण सारांश (प्रादेशिक)

| सि.न. | कार्यालयको नाम             | ब.उ.शी.न. | वार्षिक विनियोजित बजेट रु हजार |         |        | वार्षिक खर्च रु. हजार |         |        | वार्षिक वित्तीय प्रगति प्रतिशत |         |       | वार्षिक भारत प्रगति प्रतिशत |         |       |
|-------|----------------------------|-----------|--------------------------------|---------|--------|-----------------------|---------|--------|--------------------------------|---------|-------|-----------------------------|---------|-------|
|       |                            |           | चालु                           | पूँजिगत | जम्मा  | चालु                  | पूँजिगत | जम्मा  | चालु                           | पूँजिगत | जम्मा | चालु                        | पूँजिगत | जम्मा |
| १     | कृषि ज्ञान केन्द्र, काभ्रे | ३१२०१०२३  | ९,६७८९                         | ४००     | ९,७१८९ | ६०५०४                 | ३९,८.९  | ६०९,०३ | ९.९.७                          | ६२.६    | ७३.५० | १००                         | ७३.६    |       |

कृषि ज्ञान केन्द्र  
धुलिखेल, काभ्रे

आ.व. २०७८/७९ को वार्षिक प्रगति विवरण सारांश (प्रधानमन्त्री कृषि आधुनिकिकरण परियोजना)

| सि.न. | कार्यालयको नाम             | ब.उ.शी.न. | वार्षिक विनियोजित बजेट रु हजार |        | वार्षिक खर्च रु. हजार |         | वार्षिक वित्तीय प्रगति प्रतिशत |       | वार्षिक भारित प्रगति प्रतिशत |        |       |   |       |
|-------|----------------------------|-----------|--------------------------------|--------|-----------------------|---------|--------------------------------|-------|------------------------------|--------|-------|---|-------|
|       |                            |           | चालु                           | पूजिगत | जम्मा                 | चालु    | पूजिगत                         | जम्मा | चालु                         | पूजिगत | जम्मा |   |       |
| १     | कृषि ज्ञान केन्द्र, काभ्रे | ३१२९११२१  | ४०३७५                          | ०      | ४०३७५                 | ३५१२४.६ | ०                              | ३५१२५ | ८७                           | ०      | ९०.७४ | ० | ९०.७४ |

कृषि ज्ञान केन्द्र  
धुलिखेल, काभ्रे

आ.व. २०७८/७९ को वार्षिक प्रगति विवरण सारांश (प्राङ्गारिक खेती प्रवर्द्धन कार्यक्रम)

| सि.न. | कार्यालयको नाम             | ब.उ.शी.न. | वार्षिक विनियोजित बजेट रु हजार |        | वार्षिक खर्च रु. हजार |        | वार्षिक वित्तीय प्रगति प्रतिशत |        | वार्षिक भारित प्रगति प्रतिशत |        |       |   |      |
|-------|----------------------------|-----------|--------------------------------|--------|-----------------------|--------|--------------------------------|--------|------------------------------|--------|-------|---|------|
|       |                            |           | चालु                           | पूजिगत | जम्मा                 | चालु   | पूजिगत                         | जम्मा  | चालु                         | पूजिगत | जम्मा |   |      |
| १     | कृषि ज्ञान केन्द्र, काभ्रे | ३१२९११२२  | ४५४०                           | ०      | ४५४०                  | २७१२.३ | ०                              | २७१२.३ | ५९.७                         | ०      | ६४.९० | ० | ६४.९ |



कृषि ज्ञान केन्द्र  
धुलिखेल, काभ्रे

आ.व. २०७८/७९ को वार्षिक प्रगति विवरण सारांश (कृषि विकास रणनीति अनुगमन तथा समन्वय कार्यक्रम)

| सि.न. | कार्यालयको नाम             | ब.उ.शी.न. | वार्षिक विनियोजित बजेट रु हजार |        |       | वार्षिक खर्च रु. हजार |        |       | वार्षिक वित्तीय प्रगति प्रतिशत |        |       | वार्षिक भारत प्रगति प्रतिशत |        |       |
|-------|----------------------------|-----------|--------------------------------|--------|-------|-----------------------|--------|-------|--------------------------------|--------|-------|-----------------------------|--------|-------|
|       |                            |           | चालु                           | पूजिगत | जम्मा | चालु                  | पूजिगत | जम्मा | चालु                           | पूजिगत | जम्मा | चालु                        | पूजिगत | जम्मा |
| १     | कृषि ज्ञान केन्द्र, काभ्रे | ३१२९११२०३ | ३००                            | ०      | ३००   | २५८.२                 | ०      | २५८.२ | ८६                             | ०      | ८६    | १००.००                      | ०      | १००   |

कृषि ज्ञान केन्द्र  
धुलिखेल, काभ्रे

आ.व. २०७८/७९ को वार्षिक कार्यक्रमहरूबाट हाँसिल मुख्य उपलब्धीहरू (प्रादेशिक कार्यक्रम)

| सि.न. | कार्यक्रम  | संचालित प्रमुख कार्यक्रमहरू |          |               |                    | हाँसिल मुख्य उपलब्धी   |
|-------|--|-----------------------------|----------|---------------|--------------------|--|
|       |  | लक्ष्य परिमाण               | विनियोजन | प्रगति परिमाण | बजेट खर्च रु. हजार |  |
| १     | बिउबिजन तथा विषादी खुद्रा बिक्रेता तालिम (उद्यमशिलता, रोजगारिमुल/सशक्तिकरण/सिप विकास तथा क्षमता अभिवृद्धि तालिम) | १                           | २००      | १             | १०४.८              | जम्मा २५ जना बीउ व्यवसाय एग्रीभेट संचालन गर्न इच्छुक व्यक्तिहरूले व्यवसाय अनुमति पत्र प्राप्त गर्न आवश्यक पर्ने ३ दिने तालिम प्राप्त गरेको |

|   |   |    |     |    |     |    |       |  |
|---|---|----|-----|----|-----|----|-------|--|
| २ | व्यवसायिक च्याउ उत्पादन तालिम तीन दिने तालिम (उद्यमशिलता, रोजगारिमुल/सशक्तिकरण/सिप विकास तथा क्षमता अभिवृद्धि तालिम)          | १  | २०० | १  | २०० | १  | १२८.५ | जम्मा १७ जना च्याउ उत्पादक कृषकहरुलाई व्यवसायिक च्याउ खेती प्रविधि सम्बन्धि प्राविधिक ज्ञान हाँसिल भएको                            |
| ३ | आधुनिक मौरीपालन तालिम तीन दिने (उद्यमशिलता, रोजगारिमुल/सशक्तिकरण/सिप विकास तथा क्षमता अभिवृद्धि तालिम)                        | १  | २०० | १  | २०० | १  | १७६.७ | जम्मा २० जना मौरीपालक कृषकहरुलाई आधुनिक मौरी पालन सम्बन्धि प्राविधिक ज्ञान/सिप हाँसिल भएको   |
| ४ | कृषि यन्त्र मर्मत तालिम ३ दिने (उद्यमशिलता, रोजगारिमुल/सशक्तिकरण/सिप विकास तथा क्षमता अभिवृद्धि तालिम)                        | १  | २०० | १  | २०० | १  | २००   | जम्मा २४ जना कृषकहरुलाई कृषि यन्त्र उपकरण मर्मत तथा संचालन सम्बन्धि प्राविधिक ज्ञान/सिप हाँसिल भएको                                |
| ५ | घुम्ती बाली उपचार सिविर(उद्यमशिलता, रोजगारिमुल/सशक्तिकरण/सिप विकास तथा क्षमता अभिवृद्धि तालिम)                                | १० | १०० | १० | १०० | १० | ८३.५  | जम्मा १२० जना कृषक परिवारसंग मौसम अनुसार बालीमा लाग्ने रोगकिराको समस्या पहिचान गरी सुरक्षित विषादी एवं निदानको उपाय सिफारीस गरिएको |
| ६ | स्थानिय तहका कृषि प्राविधिकहरुलाई तालिम(उद्यमशिलता, रोजगारिमुल/सशक्तिकरण/सिप विकास तथा क्षमता अभिवृद्धि तालिम)                | १  | २०० | १  | २०० | १  | १८१.२ | प्राविधिक ज्ञान तथा सूचनाको आदान प्रदान  |
| ७ | पुष्प उत्पादन तथा व्यवसाय प्रवर्द्धन कृषकस्तरीय तालिम (उद्यमशिलता, रोजगारिमुल/सशक्तिकरण/सिप विकास तथा क्षमता अभिवृद्धि तालिम) | १  | २०० | १  | २०० | १  | १६०.२ | जम्मा १९ जना पुष्प उत्पादक कृषकहरुलाई तालिम दिइएको   |

|    |  |    |     |    |     |    |       |   |
|----|--|----|-----|----|-----|----|-------|---|
| ८  | कृषकस्तरिय उन्नत बीउ उत्पादन तालिम(उद्यमशिलता, रोजगारिमुल/सशक्तिकरण/सिप विकास तथा क्षमता अभिवृद्धि तालिम)              | १  | २०० | १  | २०० | १  | १३२.६ | जम्मा २२ जना बीउ उत्पादक कृषकहरुलाई उन्नत बीउ उत्पादन प्रविधि सम्बन्धि प्राविधिक ज्ञान हाँसिल भएको  |
| ९  | स्थानीय तहहरुमा कार्यरत कृषि प्राविधिकहरुसंग योजना तर्जुमा तथा प्रगती समिक्षा गोष्ठी २ जिल्ला (जनचेतना तालिम)          | ३  | २०० | ३  | २०० | ३  | २२४.२ | सबै स्थानीय तहहरुको कृषि शाखामा कार्यरत प्राविधिकहरुसंग कार्यक्रम कार्यान्वयन एवं प्रगति अवस्था, आइपरेका समस्या र समाधानका उपायबारे छलफल भएको |
| १० | स्थानीय तहका कृषि प्राविधिकहरुसंग दैमासिक बैठक (जनचेतना तालिम)   | ६  | ४०० | ६  | ४०० | ६  | ४०५.५ | प्राविधिक ज्ञान तथा सूचनाको आदान प्रदान   |
| ११ | स्थलगत फलफूल बगैचा व्यवस्थापन तालिम(गोष्ठी तथा कार्यशाला)  | १० | १०० | १० | १०० | १० | ७९.६  | ९० जना फलफूल उत्पादक कृषकहरुलाई बगैचा व्यवस्थापन सम्बन्धि व्यवहारिक तथा प्राविधिक ज्ञान हाँसिल भएको   |
| १२ | कृषि कर्जा तथा बिमामा कृषकको पहुच बढाउन बैंक ,बिमा कम्पनि तथा कृषकहरुसंग अन्तरक्रिया कार्यक्रम ( गोष्ठी तथा कार्यशाला) | १  | १५० | १  | १५० | १  | ४७.२  | बैंक, बिमा कम्पनी लगायतका सरोकारवालाहरुसंगको अन्तरक्रियाबाट जम्मा १९ जना कृषकहरुले कृषि कर्जा र कृषि विमा बारे जानकारी प्राप्त गरेको          |
| १३ | डेमोस्ट्रेसन प्लट संचालन (अध्ययन/सर्वेक्षण अनुसन्धान )   | २  | २०० | २  | २०० | २  | ७९.४  | आलुको १४ वटा विभिन्न जातहरुको जातीय अध्ययन/परिक्षण गरी उत्पादन क्षमता हेरिएको   |
| १४ | वार्षिक प्रगती पुस्तिका प्रकाशन (कृषि विकास कार्यक्रम)   | १  | ७५  | १  | ७५  | १  | ७५    | आ. व. २०७७/७८ को वार्षिक प्रगतिको अभिलेखिकरण भएको   |
| १५ | राष्ट्रपति उत्कृष्ट पुरस्कार (कृषि विकास कार्यक्रम)  | २  | २०० | २  | २०० | २  | १९९.५ | राष्ट्रपति उत्कृष्ट कृषक पुरस्कारको लागि काभ्रेबाट ४ जना र सिन्धुपाल्चोकबाट ३ जना उत्कृष्ट कृषकहरु छनौट भई सम्मान गरियो                       |

|    |   |    |      |     |        |   |
|----|---|----|------|-----|--------|---|
| १६ | साना कृषक लक्षित जिविकोपार्जन सुधार कार्यक्रम(कृषि विकास कार्यक्रम)   | ७५ | ५००० | ६०  | ४६६६.७ | १०००० व. मि. क्षेत्रफलमा १३० वटा बाँस/फलामका प्लाष्टिक टनेलहरु निर्माण भइ तरकारी खेती भइरहेको । १ हे. क्षेत्रफलमा खुला जमिनमा तरकारी खेतीको लागि सिंचाइ सुविधा सहज भएको ।                         |
| १७ | ५० % लागत साझेदारीमा ड्रगन खेति विस्तार कार्यक्रम, चौरी देउराली गा.पा.-८, काभ्रे र तेमाल गा.पा.-६, काभ्रे                     | २  | ३००० | २   | २९४९.५ | १० हे. क्षेत्रफलमा मा व्यवसायिक ड्रगन खेती विस्तार भएको । अनुमानित १० मे टन ड्रगन फुट उत्पादन हुने ।  |
| १८ | साझेदारिमा प्राङ्गारिक खेति प्रवर्द्धन कार्यक्रम, पाँचपोखरी थाङ्पाल गा.पा.-३, पाँचपोखरी, सिन्धुपाल्चोक (कृषि विकास कार्यक्रम) | १  | १५०० | १   | १४३८.७ |   |
| १९ | ५० % लागत सहभागितामा कफी खेति क्षेत्र विस्तार कार्यक्रम, चौरी देउराली गा.पा.-५, काभ्रे(कृषि विकास कार्यक्रम)                  | १  | १५०० | ०.५ | ५६८.४  | १० हे. क्षेत्रफलमा मा व्यवसायिक कफी खेती विस्तार भएको । अनुमानित १० मे. टन. कफी उत्पादन हुने । ५० जना कृषक घरधुरी लाभान्वित ।   |
| २० | ५० % लागत साझेदारीमा नर्सरी स्थापना चौरी देउराली गा.पा.-५, काभ्रे (कृषि विकास कार्यक्रम)                                      | १  | ५००  | ०   | ०      |   |
| २१ | रैथाने वाली विउबीजन प्रवर्द्धन कार्यक्रम, सिन्धुपाल्चोक(कृषि विकास कार्यक्रम)   | १  | ३००० | १   | २४८६.२ | २० हे. क्षेत्रफलमा मा कोदो, लट्टे, फापर, जुनेलो, चिनो, कागुनो जस्ता रैथाने वालीहरुको व्यवसायिक खेती भएको । अनुमानित ३० मे. टन. रैथाने वाली उपज उत्पादन हुने । कूल २०० जना कृषक घरधुरी लाभान्वित । |

|    |  |    |      |    |        |   |  |
|----|--|----|------|----|--------|---|--|
| २२ | ५० % लागत साझेदारीमा कागती खेति क्षेत्र विस्तार कार्यक्रम, मण्डनदेउपुर न.पा.-६   | १  | १५०० | ०  | ०      | ० | कोभिड-१९ का कारण विदेशबाट फर्किएका ४४ जना बेरोजगार युवाहरूले २०० रोपनी क्षेत्रफलमा व्यवसायिक खेती सुरुवात गरेको ।<br>७ हे. खेतियोग्य जमिनमा सिंचाई सुविधा व्यवस्थित भएको । |
| २३ | कोभिड-१९ का कारण विदेशबाट फर्किएका तथा बेरोजगार युवाहरूका लागी लागत साझेदारीमा व्यवसायिक कृषि कार्यक्रम(कृषि विकास कार्यक्रम)  | ५० | ७५०० | ५० | ६२३९.८ |   | ७ हे. खेतियोग्य जमिनमा सिंचाई सुविधा व्यवस्थित पर्ई कूल ७० जना कृषकहरू लाभान्वित भएको ।  |
| २४ | काभ्रे खोला साना सिंचाई कार्यक्रम, चौतारा सागाचोक गढी न.पा.-८, कृषि विकास कार्यक्रम  | १  | १५०० | १  | १४६५.५ |   |  |
| २५ | ५० % लागत साझेदारीमा कागती खेति क्षेत्र विस्तार कार्यक्रम, मेलम्ची न.पा.-१२, सिन्धुपाल्चोक   | १  | १५०० | ०  | ०      |   |  |
| २६ | खाद्यान्त, दलहन तथा तेलहन वालीको बीउ उत्पादक कृषकहरूलाई उत्पादनमा आधारित प्रोत्साहन अनुदान कार्यक्रम (खाद्यान्न प्रति के. जी. रु. २०, दलहन/तेलहन प्रति के. जी. रु. ४०) | १  | ४९०० | १  | १७३७   |   | २० हे. मा ६० मे. टन. धानको उन्नत बीउ उत्पादन तथा बजारीकरण<br>२० हे. मा ५० मे. टन. मकैको उन्नत बीउ उत्पादन तथा बजारीकरण   |
| २७ | चौमासिक कृषि बुलेटिन प्रकाशन (अन्य)  | ३  | १००  | ३  | १००    |   | कृषि सम्बन्धी प्राविधिक एवं जानकारीमुलक विषयहरू प्रकाशन गरी कृषकहरूलाई उपलब्ध गराइएको  |
| २८ | साना सिंचाई तथा प्लास्टिक पोखरी निर्माणमा अनुदान (गैर सरकारी सामाजिक   | ५० | ७५०० | ४४ | ६०९९.६ |   | ९२ वटा प्लास्टिक पोखरी, २ वटा पक्की पोखरी, ७ वटा पक्की कुलोनिर्माण भइ ४० हे.   |

|    |  |      |       |      |        |   |
|----|--|------|-------|------|--------|---|
| २९ | क्षेत्रका सेवा मुलक संस्थाहरु, धार्मिक संघ संस्थाहरुलाई दिइने चालु अनुदान)                 | २    | ४००   | १    | १९३    | क्षेत्रफलमा सिंचाइ सुविधा व्यवस्थित भएको । ६०० जना कृषकहरु लाभान्वित भएको ।   |
| ३० | पुस्य व्यवसाय प्रवर्द्धन कार्यक्रम(अन्य)   | १००  | ५००   | १००  | ४८३.५  | ५० जना मौरीपालक कृषकहरुलाई १०० वटा गोलासहितको आधुनिक मौरीघार वितरण । अनुमानित ४० मे. टन. मह उत्पादन हुने ।  |
| ३१ | बाँझो जग्गामा खेतीका लागि प्रोत्साहन कार्यक्रम (अन्य)                                      | ११०० | २२००  | ९४०  | १८८०   | कुल ९४० रोपनी (४७ हे.) बाँझो रहेको खेतियोग्य जग्गामा खेती विस्तार भएको  |
| ३२ | कफी प्रसोधन केन्द्र स्थापना तथा व्यवस्थापनका लागी सहयोग कार्यक्रम (अन्य)                   | २    | १०००  | ०    | ०      |   |
| ३३ | किवि/झ्यागन बगैँचा थाक्रो व्यवस्थापनका लागी पोलमा अनुदान (अन्य)                            | १००० | १०००  | १००० | ६२२.५  | १००० वटा पोलमा अनुदान ले १० हे. क्षेत्रफलमा किवि/ झ्यागन खेती विस्तारमा सहयोग   |
| ३४ | उच्च प्रविधियुक्त संरक्षित संरचनामा तरकारी खेती (अन्य )                                    | २०   | १०००० | २०   | ८०३६.६ | ३० वटा सिंचाइ सुविधा सहितको प्रविधियुक्त फलामको प्लाष्टिक घर निर्माण सम्पन्न । ३० रोपनीमा बेमौसमी/मौसमी तरकारी खेती भइ अनुमानित ५० मे.टन. तरकारी उत्पादन हुने । |
| ३५ | सहकारी खेतिमा आधारित साना सिंचाइ स्किम कार्यक्रम (अन्य )                                   | १०   | ३०००  | १०   | २८५६.५ | अनुमानित २० हे. क्षेत्रफलमा सिंचाइ सुविधा व्यवस्थित भएको । २९० जना कृषक घरधुरी लाभान्वित ।  |
| ३६ | बाँस/फलामद्वारा निर्मित प्लाष्टिक घरको स्तर उन्नतीमा ५०% अनुदानमा (silpaulin) वितरण (अन्य) | १००० | २५००  | १००० | १७१९.६ | १०० जना कृषकहरु लाई ८५० वटा सिलपाउलिन प्लाष्टिक अनुदानमा वितरण ले   |

|    |  |     |      |   |        |   |   |
|----|--|-----|------|---|--------|---|---|
|    |  |     |      |   |        |   | ८५० वटा प्लाष्टिक घरको स्तरउन्नती भएको ।  |
| ३७ | बाँदर धपाउने यन्त्र उपकरण वितरण कार्यक्रम (काभ्रे र सिन्धुपाल्चोक जिल्ला) (अन्य)   | १०० | ४००  | ० | ०      | ० |   |
| ३८ | ५० % अनुदानमा साना कृषि यन्त्रहरुको वितरण (अन्य)                                   | २०० | ५००० | ० | ०      | ० |   |
| ३९ | ५०% लागत साझेदारीमा मौरीपालन पकेट क्षेत्र विकास कार्यक्रम, रोशी गाउँपालिका, काभ्रे | १   | ७५०  | ० | ०      | ० |   |
| ४० | तरकारी खेती कार्यक्रम, चौरीदेउराली गा.पा., मदनकुँडारी ७, काभ्रे ।                  | १   | १५०० | १ | ११६७.१ |   | ६५ वटा बाँसको प्लाष्टिक टनेल निर्माण भइ १ हे. क्षेत्रफलमा व्यवसायिक तरकारी खेती हुने र अनुमानित ३० मे.टन. उत्पादन हुने । कूल लाभान्वित कृषक घरधुरी संख्या- ५० |
| ४१ | तरकै सिचाई योजना, नमोबुद्ध न.पा.६, काभ्रे (अन्य)                                   | १   | १००० | १ | ९५३    |   | जम्मा ३हे. खेतियोग्य जमिनमा सिचाई सुविधा व्यवस्थित भई कूल ४६ जना कृषक घरधुरीहरु लाभान्वित भएको ।  |
| ४२ | कृषि पर्यटनको लागि कृषि कोसेली घर, चौरीदेउराली गा.पा. ,मदनकुँडारी-७, काभ्रे (अन्य) | १   | ५००  | ० | ०      |   |   |

कृषि ज्ञान केन्द्र  
धुलिखेल, काभ्रे

आ.व. २०७८/७९ को वार्षिक कार्यक्रमहरूबाट हॉसिल मुख्य उपलब्धीहरू (प्रधानमन्त्री कृषि आधुनिकिकरण कार्यक्रम)

| सि.न. | संचालित प्रमुख कार्यक्रमहरू  |               |          |               | हॉसिल मुख्य उपलब्धी |  |
|-------|--|---------------|----------|---------------|---------------------|--|
|       | कार्यक्रम  | लक्ष्य परिमाण | बिनियोजन | प्रगति परिमाण |                     | बजेट खर्च रु. हजार   |
| १     | आ. व. २०७७/७८ मा स्थापना भएका कृषि तर्फका व्यवसायिक कृषि उत्पादन केन्द्र (ब्लक) विकास कार्यक्रम निरन्तरता (अन्य)   | १६            | १९८००    | १५            | १९००२               | ६८५ हे. क्षेत्रफलमा मकै ब्लक, २०७ हे. मा तरकारी ब्लक, २१० हे. मा कफी ब्लक, ७० हे. मा किची ब्लक र ३० हे. मा आलु ब्लक संचालन |
| २     | जिल्ला प्राथमिकता प्राप्त बालीमा परियोजना कार्यान्वयन म्यानुअलको व्यवस्था बमोजिम कृषि तर्फका व्यवसायिक कृषि उत्पादन केन्द्र (ब्लक) विकास कार्यक्रम संचालन (अन्य) | ८             | २००००    | ७             | १५५५७.७             |  |

आयोजना/कार्यक्रमहरूको आ.व. २०७८/०७९ को प्रगति नपुगका कारणहरू

कार्यालय: कृषि ज्ञान केन्द्र, काभ्रे

| क्र.सं. | कार्यक्रमको नाम  | प्रगति |       | प्रगति नपुगका जायज कारणहरू                  |
|---------|--|--------|-------|---|
|         |  | भारित  | बितीय |   |
| १       | ५०% लागत साझेदारीमा कागाती खेति क्षेत्र विस्तार कार्यक्रम, मण्डनदेउपुर न.पा.-६ | ०.००   | ०.००  | प्रस्ताव स्वीकृत भएको तर सम्झौता गर्न नआएको |



|   |  |       |       |      |  |
|---|--|-------|-------|------|--|
| २ | ५०% लागत साझेदारीमा कागती खेति विस्तार कार्यक्रम, मेलम्ची न.पा.-१२, सिन्धुपाल्चोक  | ०.००  | ०.००  | ०.०० | प्रस्ताव नै प्राप्त नभएको  |
| ३ | खाद्यान्त, दलहन तथा तेलहन बालीको बीउ उत्पादक कृषकहरूलाई उत्पादनमा आधारित प्रोत्साहन अनुदान कार्यक्रम (खाद्यान्न प्रति के. जी. रु. २०, दलहन/तेलहन प्रति के. जी. रु. ४०) | ६५.०० | ३५.४५ | ०.०० | नवोदय भोटसिपा बहुउद्देश्यीय स. सं. लि, इन्द्रावती, सिन्धुपाल्चोक द्वारा उत्पादित २५४ मे.टन. धान, मकै र दलहनको बीउको श्रोत/मूल बीउ खरिद गरेको निस्सा/विल उपलब्ध नभएकोले उत्पादन प्रोत्साहन अनुदान प्रदान गर्न नसकिएको |
| ४ | बेमौसमी वर्षाका कारण धानबालीमा क्षति व्यहोरेका कृषकहरूलाई गहुँ/तोरी बालीको बीउमा राहत वितरण कार्यक्रम  | ०.००  | ०.००  | ०.०० | बेमौसमी वर्षाका कारण धानबालीमा क्षति सम्बन्धि कुनै विवरण प्राप्त नभएको   |
| ५ | कफी प्रसोधन केन्द्र स्थापना तथा व्यवस्थापनका लागी सहयोग कार्यक्रम  | ०.००  | ०.००  | ०.०० | छनौट भएको साझेदार सम्झौता गर्न नआएको   |
| ६ | बाँदर धपाउने यन्त्र उपकरण वितरण कार्यक्रम  | ०.००  | ०.००  | ०.०० | बाँदर धपाउने प्रभावकारी यन्त्र उपकरण उपलब्ध नभएको  |
| ७ | ५०% अनुदानमा साना कृषि यन्त्रहरूको वितरण   | ०.००  | ०.००  | ०.०० | सबै बोलपत्रदाताहरू प्राविधिक प्रस्ताव मुल्याङ्कन मा असफल भएको  |
| ८ | ५०% लागत साझेदारीमा मौरीपालन पकेट क्षेत्र विकास कार्यक्रम, रोशी गाउँपालिका, काभ्रे   | ०.००  | ०.००  | ०.०० | निर्धारित मापदण्ड बमोजिमका प्रस्तावहरू नआएकोले पुन प्रस्ताव आव्हान गरीएको तर कुनै पनि आवेदन प्राप्त नभएको  |
| ९ | कृषि पर्यटनको लागि कृषि कोसिली घर, चौरीदेउराली गा.पा., मदनकुँडारी-७, काभ्रे  | ०.००  | ०.००  | ०.०० | प्रस्ताव स्वीकृत भएको तर सम्झौता गर्न नआएको  |

## २०७९ असार मसान्त सम्मको राजस्व संकलन विवरण

| सि.नं. | कार्यालयको नाम             | राजस्व संकेत नं. | राजस्व शिर्षक | राजस्व रकम रु हजार | कैफियत |
|--------|----------------------------|------------------|---------------|--------------------|--------|
|        | कृषि ज्ञान केन्द्र, काभ्रे | १५१११            | बेरुजु        | १००६.३०            |        |
|        | जम्मा                      |                  |               |                    |        |

## कृषि ज्ञान केन्द्र, काभ्रे बेरुजु फर्छ्यौटको प्रगति विवरण

| सि.नं. | कार्यालयको नाम             | २०७८ असार सम्मको बेरुजु रु. | २०७८ फागुन सम्म फर्छ्यौट बेरुजु रु. | जम्मा फर्छ्यौट प्रतिशत | फर्छ्यौट हुन बाँकी बेरुजु रकम रु. | कैफियत |
|--------|----------------------------|-----------------------------|-------------------------------------|------------------------|-----------------------------------|--------|
|        | कृषि ज्ञान केन्द्र, काभ्रे | ११५८८६३१                    | ९२४५३२३                             | ७९.७८                  | २३४३३०८                           |        |
|        | जम्मा                      | ११५८८६३१                    | ९२४५३२३                             | ७९.७८                  | २३४३३०८                           |        |

## आ.व. २०७८/७९ मा कृषि ज्ञान केन्द्र, काभ्रे द्वारा संचालित कार्यक्रमहरुको उपलब्धि सारांश

|   |   |           |
|---|---|-----------|
| १ | साना/सहकारी/थोपा सिंचाइले ढाकेको क्षेत्रफल  | ७८ हेक्टर |
| २ | अनुदानमा साना कृषि यन्त्र उपकरणहरु (मिनि टिलर, पावर टिलर, मल्टि क्रप थ्रेसर, स्प्रेयर, मकै छोडाउने मेसीन, डिस्क मिल, डिजिटल तराजु, मोटर पम्प, त्रिपाल आदि) वितरण (संख्या) | २१००      |
| ३ | बाँस/फलामको प्लाष्टिक टनेल निर्माण (संख्या)   | ६००       |
| ४ | अनुदानमा मौरी घर गोला वितरण (संख्या)  | १०१       |

|   |   |             |
|---|---|-------------|
| ५ | बाँझो जरगामा खेती विस्तार भएको क्षेत्रफल  | ५० हेक्टर   |
| ६ | कृषि ज्ञान केन्द्रको प्रोत्सहान सहयोगमा संचालित खाद्यान्न बालीको बीजवृद्धि क्षेत्रफल        | ४४ हेक्टर   |
| ७ | समग्र कृषि विकास कार्यक्रम अन्तर्गत कूल खेती गरिएको कूल क्षेत्रफल (संघ शर्त कार्यक्रम समेत) | १५०० हेक्टर |
| ८ | कूल लाभान्वित कृषक घरधुरी संख्या  | ६१४१        |

## वार्षिक विकास कार्यक्रम (आ.व. २०७९/८०) - प्रादेशिक

वार्षिक बजेट (रु.) : १४४७.६८ (लाखमा)

| क्र. सं.   | कार्यक्रम / क्रियाकलाप                    | खर्च शीर्षक | एकाई   | वार्षिक लक्ष्य |      | पहिलो चौमासिक |      | दोस्रो चौमासिक |       | तेस्रो चौमासिक |      | कैफियत |       |
|------------|---|-------------|--------|----------------|------|---------------|------|----------------|-------|----------------|------|--------|-------|
|            |   |             |        | परिमाण         | बजेट | परिमाण        | बजेट | परिमाण         | बजेट  | परिमाण         | बजेट |        |       |
| १          | २   |             | ३      | ४              | ५    | ६             | ७    | ८              | ९     | १०             | ११   | १२     | १५    |
| (अ)        | पूँजनात खर्च अन्तर्गतका कार्यक्रमहरू      |             |        |                |      |               |      |                |       |                |      |        |       |
| ११.१.२.१०७ | कर्मचारी आवास भवन निर्माण                 | ३१११२       | संख्या | १              | २.०७ | ३०            | १    | २.०७           | ०     | ०              | ०.०० | ०      | ०.००  |
| ११.३.२.४   | स्कुटर खरिद                               | ३११२१       | संख्या | १              | ०.२१ | ३             | १    | ०.२१           | ०     | ०              | ०.०० | ०      | ०.००  |
| ११.३.२.९   | मोटरसाइकल खरिद                            | ३११२१       | संख्या | १              | ०.२१ | ३             | १    | ०.२१           | ०     | ०              | ०.०० | ०      | ०.००  |
| ११.३.७.१४  | डेस्कटप सेट प्रिन्टर र स्क्यानर सहित      | ३११२२       | सेट    | २              | ०.१० | १.५           | १    | ०.०५           | ०.०५  | ०              | ०.०५ | ०.०५   | ०.००  |
| ११.३.७.९१  | ल्यापटप खरिद                              | ३११२२       | संख्या | १              | ०.०७ | १             | १    | ०.०७           | १     | ०              | ०.०० | ०      | ०.००  |
| ११.६.१३.१  | कार्यालयको लागि फर्निचर तथा फिक्चर्स      | ३११२३       | पटक    | १              | ०.०७ | १             | १    | ०.०७           | १     | ०              | ०.०० | ०      | ०.००  |
| (क)        | पूँजनात खर्च अन्तर्गतका कार्यक्रमको जम्मा |             |        | ७              | २.७३ | ३९.५          | ६    | २.६८           | ३८.७५ | ०.०५           | ०.०५ | ०.०५   | ०.००  |
| (आ)        | चालू खर्च अन्तर्गतका कार्यक्रमहरू         |             |        |                |      |               |      |                |       |                |      |        |       |
| २.१.१.१    | धाराको महसुल                              | २२१११       | पटक    | १२             | ०.०४ | ०.६           | ४    | ०.०१           | ०.२   | ४              | ०.०१ | ०.२०   | ०.२०  |
| १.१.१.३    | अधिकृतस्तर दशौं (स्थायी कर्मचारी)         | २११११       | जना    | ०              | ०.६६ | ९.६           | ०    | ०.२७           | ३.८४  | ०              | ०.२० | २.८८   | २.८८  |
| १.१.१.५    | अधिकृतस्तर आठौं (स्थायी कर्मचारी)         | २११११       | जना    | ०              | ०.५६ | ८.१३          | ०    | ०.२२           | ३.२५  | ०              | ०.१७ | २.४४   | २.४४  |
| १.१.१.६    | अधिकृतस्तर सातौं (स्थायी कर्मचारी)        | २११११       | जना    | ०              | ३.१६ | ४५.८१         | ०    | १.२७           | १८.३२ | ०              | ०.९५ | १३.७४  | १३.७५ |

|           |  |       |       |      |      |       |     |      |      |     |      |      |     |      |      |
|-----------|--|-------|-------|------|------|-------|-----|------|------|-----|------|------|-----|------|------|
| १.१.१.७   | अधिकृतस्तर छैटौं (स्थायी कर्मचारी)                       | २११११ | जना   | ०    | १.४७ | २१.३१ | ०   | ०.५९ | ८.५२ | ०   | ०.४४ | ६.३९ | ०   | ०.४४ | ६.४० |
| १.१.१.८   | सहायकस्तर पाँचौं (स्थायी कर्मचारी)                       | २११११ | जना   | ०    | ०.७८ | ११.३  | ०   | ०.३१ | ४.५२ | ०   | ०.२३ | ३.३९ | ०   | ०.२३ | ३.३९ |
| १.१.१.२५  | ह. स. जा. पाँचौं स्तर                                    | २११११ | जना   | ०    | ०.०० | ०     | ०   | ०.०० | ०    | ०   | ०.०० | ०.०० | ०   | ०.०० | ०.०० |
| १.१.१.३०  | का. स. पाँचौं स्तर                                       | २११११ | जना   | ०    | १.१३ | १६.४३ | ०   | ०.४५ | ६.५७ | ०   | ०.३४ | ४.९३ | ०   | ०.३४ | ४.९३ |
| २.१.२.१   | विद्युत महसुल  | २२१११ | पटक   | १२   | ०.०९ | १.३   | ४   | ०.०२ | ०.३  | ४   | ०.०५ | ०.७० | ४   | ०.०२ | ०.३० |
| २.१.६.२   | SMS सेवा वापतको महसुल                                    | २२११२ | पटक   | ३५   | ०.०१ | ०.१३  | ०   | ०.०० | ०.०४ | ०   | ०.०० | ०.०४ | ०   | ०.०० | ०.०४ |
| २.१.६.३   | टेलिफोन महसुल  | २२११२ | महिला | ८    | ०.०७ | ०.९६  | ४   | ०.०२ | ०.३२ | ४   | ०.०२ | ०.३२ | ४   | ०.०२ | ०.३२ |
| २.१.७.५   | इमेल/इन्टरनेट/वेबसाइट महसुल                              | २२११२ | महिला | ५    | ०.०२ | ०.२६  | ४   | ०.०१ | ०.०९ | ४   | ०.०१ | ०.०९ | ४   | ०.०१ | ०.०९ |
| २.१.९.१   | हुलाक/कुरियर खर्च  | २२११२ | पटक   | १    | ०.०१ | ०.०८  | ४   | ०.०० | ०.०३ | ४   | ०.०० | ०.०३ | ४   | ०.०० | ०.०३ |
| १.२.२.१   | स्थायी कर्मचारीको महंगी भत्ता                            | २११३२ | जना   | १७   | ०.२८ | ४.०८  | १७  | ०.०९ | १.३६ | १७  | ०.०९ | १.३६ | १७  | ०.०९ | १.३६ |
| २.२.२.२   | पेट्रोल-डुई पाइये (इन्धन कार्यालय प्रयोजन)               | २२२१२ | लिटर  | १२६० | ०.१६ | २.२७  | ४२० | ०.०५ | ०.७५ | ४२० | ०.०५ | ०.७५ | ४२० | ०.०५ | ०.७५ |
| २.२.२.३   | डिजेल(इन्धन कार्यालय प्रयोजन)                            | २२२१२ | लिटर  | २६४० | ०.३० | ४.३१  | ८८० | ०.१० | १.४३ | ८८० | ०.१० | १.४३ | ८८० | ०.१० | १.४५ |
| २.१.७.४   | मोबिल(इन्धन कार्यालय प्रयोजन)                            | २२२१२ | लिटर  | ४८   | ०.०२ | ०.३४  | १६  | ०.०१ | ०.११ | १६  | ०.०१ | ०.११ | १६  | ०.०१ | ०.१२ |
| १.२.८.१   | प्रसूती स्याहार भत्ता                                    | २११३९ | जना   | ४    | ०.०१ | ०.२   | २   | ०.०० | ०    | २   | ०.०१ | ०.२० | १   | ०.०० | ०.०० |
| १.२.१०.१  | पाले पहरा भत्ता  | २११३९ | जना   | १    | ०.०५ | ०.६६  | १   | ०.०२ | ०.३  | १   | ०.०१ | ०.१८ | १   | ०.०१ | ०.१८ |
| १.३.१.१   | निजामती कर्मचारीहरुको पोशाक खर्च                         | २११२१ | जना   | १७   | ०.१२ | १.७   | ०   | ०.०० | ०    | ०   | ०.०० | ०.०० | १७  | ०.१२ | १.७० |
| २.३.१.२   | हलुका सवारी साधन मर्मत खर्च                              | २२२१३ | पटक   | १    | ०.२१ | ३     | १   | ०.०७ | १    | १   | ०.०७ | १.०० | १   | ०.०७ | १.०० |
| २.३.१.३   | डुई पाइये सवारी साधन मर्मत खर्च                          | २२२१३ | पटक   | ७    | ०.०५ | ०.७   | २   | ०.०१ | ०.२  | २   | ०.०१ | ०.२० | ३   | ०.०२ | ०.३० |
| २.३.१.८.१ | अन्य सम्पत्तिको नियमित सञ्चालन तथा सम्भार सम्बन्धित खर्च | २२२११ | पटक   | १२   | ०.०७ | ०.९६  | ४   | ०.०२ | ०.३२ | ४   | ०.०२ | ०.३२ | ४   | ०.०२ | ०.३२ |

|           |  |       |        |    |      |      |    |      |      |    |      |      |    |      |      |      |      |
|-----------|--|-------|--------|----|------|------|----|------|------|----|------|------|----|------|------|------|------|
| २.४.१.१   | कार्यालयमा वैनिक प्रयोगमा आउने मसलन्द सामग्री तथा सेवा   | २२३११ | महिना  | १२ | ०.३४ | ४.९२ | ४  | ०.११ | १.६४ | ४  | ०.११ | १.६४ | ४  | ०.११ | १.६४ | ०.११ | १.६४ |
| २.४.१.१   | वेमसाइट संचालन   | २२४१२ | पटक    | १  | ०.०१ | ०.२  | १  | ०.०० | ०.०६ | ०  | ०.०० | ०.०७ | ०  | ०.०० | ०.०७ | ०.०० | ०.०७ |
| २.४.७.२   | ह.स.चा. करारमा लिने (व्यक्ती करार)   | २२४१३ | जना    | १  | ०.२४ | ३.६२ | ४  | ०.०० | ०    | १  | ०.२४ | ३.६२ | १  | ०.०० | ०.०० | ०.०० | ०.०० |
| २.४.८.३   | प्रयोगशालाको glass ware र कार्यालय परिसर सरसफाइ सेवा करार  | २२४१३ | जना    | १  | ०.१६ | २.३४ | १  | ०.०६ | ०.९  | १  | ०.०५ | ०.७२ | १  | ०.०५ | ०.७२ | ०.०५ | ०.७२ |
| २.६.३.६   | स्थानीय तहमा कार्यरत कृषि प्राविधिकहरुको लागि तथ्याङ्क एकिकृत सफ्टवेयर एवं तथ्याङ्क सङ्कलन सम्बन्धी अभिमुखिकरण तालिम | २२४११ | पटक    | १  | ०.२१ | ३    | ०  | ०.०० | ०    | १  | ०.२१ | ३.०० | ०  | ०.०० | ३.०० | ०.०० | ०.०० |
| १.६.४.१   | स्थायी कर्मचारीको योगदानमा आधारित बीमा कोष   | २१२१३ | संख्या | १७ | ०.०६ | ०.८२ | १७ | ०.०२ | ०.२७ | १७ | ०.०२ | ०.२७ | १७ | ०.०२ | ०.२७ | ०.०२ | ०.२८ |
| २.६.४.३   | बीउविजन तथा विपादी खुद्रा विक्रेता तालिम   | २२४१२ | पटक    | २  | ०.२१ | ३    | ०  | ०.०० | ०    | ०  | ०.२१ | ३.०० | ०  | ०.०० | ३.०० | ०.०० | ०.०० |
| २.६.६.१११ | स्थानीय तहमा कार्यरत कृषि प्राविधिकहरूसँग त्रैमासिक बैठक (२ जिल्ला)  | २२४१२ | पटक    | ६  | ०.४१ | ६    | २  | ०.१४ | २    | २  | ०.१४ | २.०० | २  | ०.१४ | २.०० | ०.१४ | २.०० |
| २.६.६.११२ | जिल्लास्तर योजना तर्जुमा गोष्ठी  | २२४१२ | पटक    | १  | ०.१० | १.५  | ०  | ०.०० | ०    | ०  | ०.०० | ०.०० | १  | ०.१० | १.५० | ०.१० | १.५० |
| २.६.६.११७ | कार्यक्रम सार्वजनिकरण तथा सार्वजनिक सुनुवाई गोष्ठी   | २२४१२ | पटक    | २  | ०.२१ | ३    | १  | ०.२१ | ३    | ०  | ०.०० | ०.०० | ०  | ०.०० | ०.०० | ०.०० | ०.०० |
| २.६.६.११८ | जिल्ला समन्वय अधिकारी, स्थानीय तहका प्रमुख प्रशासकीय अधिकृत र कृषि सरोकारवालाहरु बीच अन्तरक्रिया गोष्ठी              | २२४१२ | पटक    | १  | ०.१० | १.५  | ०  | ०.०० | ०    | ०  | ०.१० | १.५० | ०  | ०.१० | १.५० | ०.१० | १.५० |

|             |  |       |         |     |       |     |    |      |     |     |      |        |        |      |        |        |
|-------------|--|-------|---------|-----|-------|-----|----|------|-----|-----|------|--------|--------|------|--------|--------|
| २.७.५.३०    | राष्ट्रपति उत्कृष्ट कृषक पुरस्कार कार्यक्रम संचालन             | २२५२२ | पटक     | १   | ०.१४  | २   | १  | ०.१४ | २   | ०   | ०.०० | ०.००   | ०.००   | ०.०० | ०.००   | ०.००   |
| २.७.१५.५    | आकस्मिक बाली संरक्षण कार्यक्रम                                 | २२५२२ | निरन्तर | १   | ०.२१  | ३   | १  | ०.०७ | १   | १   | ०.०७ | १.००   | १.००   | ०.०७ | ०.००   | १.००   |
| २.७.१५.१०८१ | कृषि मेला महोत्सवलाई सहयोग                                     | २२५२२ | पटक     | १   | ०.०५  | ०.७ | ०  | ०.०० | ०   | १   | ०.०५ | ०.७०   | ०.७०   | ०.०० | ०.००   | ०.००   |
| २.७.१५.१११९ | कृषि तथ्यांक संकलन, अद्यावधिक तथा प्रकाशन गर्ने                | २२५२२ | निरन्तर | १   | ०.२८  | ४   | १  | ०.२८ | ४   | ०   | ०.०० | ०.००   | ०.००   | ०.०० | ०.००   | ०.००   |
| २.७.१५.११२४ | किची प्रबर्द्धन कार्यक्रम                                      | २२५२२ | हेक्टर  | ४०  | २.७५  | ४०  | ०  | ०.०० | ०   | २०  | १.३८ | २०.००  | २०.००  | १.३८ | २०.००  | २०.००  |
| २.७.१५.११२२ | आलुबाली प्रबर्द्धन कार्यक्रम                                   | २२५२२ | हेक्टर  | २५  | ३.४५  | ५०  | ०  | ०.०० | ०   | २५  | ३.४५ | ५०.००  | ५०.००  | ३.४५ | ५०.००  | ५०.००  |
| २.७.१५.११२१ | प्रविधि पुस्तिका प्रकाशन तथा वेबसाइट मार्फत प्रचार             | २२५२२ | संख्या  | १   | ०.१०  | १.५ | ०  | ०.०० | ०   | १   | ०.१० | १.५०   | १.५०   | ०.०० | ०.००   | ०.००   |
| २.७.१५.११२० | वार्षिक प्रगती तथा अनुदानप्राप्ति विवरण पुस्तिका प्रकाशन       | २२५२२ | पटक     | १   | ०.१०  | १.५ | १  | ०.१० | १.५ | ०   | ०.०० | ०.००   | ०.००   | ०.०० | ०.००   | ०.००   |
| २.७.१५.११२७ | रैथाने बाली मूल्य शृङ्खला प्रबर्द्धन कार्यक्रम                 | २२५२२ | हेक्टर  | ५०  | ३.४५  | ५०  | २५ | १.७३ | २५  | २५  | १.७३ | २५.००  | २५.००  | १.७३ | २५.००  | २५.००  |
| २.७.१५.११३७ | साना सिंचाई कार्यक्रम  | २२५२२ | संख्या  | ४०  | ४.१४  | ६०  | २० | २.०७ | ३०  | २०  | २.०७ | ३०.००  | ३०.००  | २.०७ | ३०.००  | ३०.००  |
| २.७.१५.११३८ | यान्त्रिकरण तथा प्रविधि प्रबर्द्धन कार्यक्रम                   | २२५२२ | हेक्टर  | ७५  | ५.१८  | ७५  | २५ | १.७३ | २५  | ५०  | ३.४५ | ५०.००  | ५०.००  | ३.४५ | ५०.००  | ५०.००  |
| २.७.१५.११३९ | व्यवसायिक तरकारी खेति प्रबर्द्धन कार्यक्रम                     | २२५२२ | हेक्टर  | १५० | २०.७२ | ३०० | ५० | ६.९१ | १०० | ५०  | ६.९१ | १००.०० | १००.०० | ६.९१ | १००.०० | १००.०० |
| २.७.१५.११३४ | सुन्तलाजात खेति प्रबर्द्धन कार्यक्रम                           | २२५२२ | हेक्टर  | ५०  | ३.४५  | ५०  | २५ | १.७३ | २५  | २५  | १.७३ | २५.००  | २५.००  | १.७३ | २५.००  | २५.००  |
| २.७.१५.११३५ | खाद्यान्त बाली (चैते धान/धान/मकै) प्रबर्द्धन कार्यक्रम         | २२५२२ | हेक्टर  | २५० | १७.२७ | २५० | ५० | ३.४५ | ५०  | १०० | ६.९१ | १००.०० | १००.०० | ६.९१ | १००.०० | १००.०० |
| २.७.१५.११४५ | स्थानीय कृषकहरुको मागमा आधारित उद्यमशिलता प्रबर्द्धन कार्यक्रम | २२५२२ | संख्या  | १५  | १.०४  | १५  | ०  | ०.०० | ०   | १०  | ०.६९ | १०.००  | १०.००  | ०.६९ | १०.००  | १०.००  |

|             |   |       |       |     |        |         |      |       |        |        |      |       |        |      |       |        |
|-------------|---|-------|-------|-----|--------|---------|------|-------|--------|--------|------|-------|--------|------|-------|--------|
| २.७.१५.११५१ | कृषि विकासका लागि बीउ पुँजी कोष परिचालन   | २२५२२ | पटक   | ३   | १०.३६  | १५०     | १    | ३.४५  | ५०     | ५०     | १    | ३.४५  | ५०.००  | १    | ३.४५  | ५०.००  |
| २.७.१५.११६९ | न्यूनतम समर्थन मूल्य (Minimum Support Price) कार्यान्वयन कार्यक्रम                  | २२५२२ | पटक   | १   | ६.९१   | १००     | ०    | ०.००  | ०      | १००.०० | ०    | ६.९१  | १००.०० | ०    | ०.००  | ०.००   |
| २.७.१५.१७२  | प्राङ्गारिक माल वितरण कार्यक्रम   | २२५२२ | मे.टन | ७५० | ५.१८   | ७५      | १००  | ०.६९  | १०     | ३५०.०० | ३००  | २.४२  | ३५०.०० | ३००  | २.०७  | ३०.००  |
| २.८.१.१     | कार्यक्रम अनुगमन निरीक्षण   | २२६११ | पटक   | ३   | ०.५८   | ८.४     | १    | ०.५८  | ०      | ८.४०   | १    | ०.५८  | ८.४०   | १    | ०.००  | ०.००   |
| २.८.२.१     | कार्यक्रम कार्यान्वयन आन्तरिक भ्रमण   | २२६१२ | पटक   | ४   | ०.०३   | ०.४८    | १    | ०.०१  | ०      | ०.२४   | १    | ०.०२  | ०.२४   | १    | ०.०१  | ०.१२   |
| २.८.२.२     | सरुवा भएर आउँदाको खर्च  | २२६१२ | पटक   | ३   | ०.०२   | ०.३६    | १    | ०.०१  | ०.१२   | ०.१२   | १    | ०.०१  | ०.१२   | १    | ०.०१  | ०.१२   |
| २.९.२.३     | हलुका सवारी साधन बीमा/ नविकरण   | २२२१४ | बटा   | १   | ०.०२   | ०.३५    | १    | ०.०१  | ०.११   | ०.११   | ०    | ०.०१  | ०.११   | ०    | ०.०१  | ०.१३   |
| २.९.२.४     | दुई पाइप्रे सवारी साधन बीमा/ नविकरण   | २२२१४ | बटा   | ७   | ०.०४   | ०.५६    | ७    | ०.००  | ०      | ०.५६   | ०    | ०.०४  | ०.५६   | ०    | ०.००  | ०.००   |
| २.९.८.२     | अन्य विविध खर्च   | २२७११ | पटक   | १२  | ०.१७   | २.४     | ४    | ०.०६  | ०.८    | ०.८०   | ४    | ०.०६  | ०.८०   | ४    | ०.०६  | ०.८०   |
| २.६.१.७     | कृषि प्रसार सेवा टेवा कार्यक्रम स्थानीय तहका कृषि प्राविधिकहरुको क्षमता विकास तालिम | २२५११ | पटक   | १   | ०.२१   | ३       | ०    | ०.००  | ०      | ३.००   | १    | ०.२१  | ३.००   | १    | ०.००  | ०.००   |
| २.७.१५.१०७३ | विभिन्न पत्र पत्रिका, एफ. एम., रेडियो मार्फत सूचना, संदेश तथा प्रविधि प्रचार प्रसार | २२५२२ | पटक   | १५  | ०.०६   | ०.९     | ५    | ०.०२  | ०.३    | ०.३०   | ५    | ०.०२  | ०.३०   | ५    | ०.०२  | ०.३०   |
| (ब)         | चा्लू खर्च कार्यक्रमको जम्मा  |       |       |     | ९७.२७  | १४०८.१८ | १७३८ | २६.५५ | ३८४.२९ | ६६८.२५ | १९९६ | ४६.१६ | ६६८.२५ | १९९६ | २४.५७ | ३५५.६४ |
|             | कुल जम्मा खर्च  |       |       |     | १००.०० | १४४७.६८ | १७४४ | २९.२२ | ४२३.०४ | ६६९.०  | १९९६ | ४६.२१ | ६६९.०  | १९९६ | २४.५७ | ३५५.६४ |



## तरकारी ब्लक विकास कार्यक्रम धुलिखेल -२ काभ्रेपलान्चोक



## मकै ब्लक विकास कार्यक्रम- बलेफी २







स्थानिय तहमा कार्यरत कृषि प्राविधिकहरु संग योजना तर्जुमा गोष्ठीको भलक





## घुमिंत बालि उपचार शिविरको ऋलक



## प्राइगारिक खेती सम्वन्धी तालिम





## साना/सहकारी सिंचाई विशेष कार्यक्रम







### कृषक स्तरीय तरकारी खेती तालिम





## उच्च प्रविधियुक्त संरक्षित संरचनामा तरकारी खेती कार्यक्रम





# कोभिड-१९ का कारण विदेशबाट फर्किएका तथा बेरोजगार युवाहरुका लागि व्यवसायिक कृषि कार्यक्रम





# साना कृषक लक्षित जिबिकोपार्जन सुधार कार्यक्रम





## मौरीघार जोला वितरण कार्यक्रम



## राष्ट्रपति उत्कृष्ट कृषक पुरस्कार वितरण कार्यक्रम





## रैथाने बाली बीउविजन प्रवर्द्धन कार्यक्रम, सिन्धुपाल्चोक



## स्थलगत फलफूल बगैँचा व्यवस्थापन तालिम/ कृषकस्तरीय तरकारी खेती तालिम







प्रदेश सभा जलश्रोत, कृषि तथा शिक्षा समितिका माननियहरुसंगको अन्तरक्रिया कार्यक्रम



## स्थानीय तहको कृषि शाखामा कार्यरत कृषि प्राविधिकहरूको विवरण

जिल्ला: काभ्रेपलान्चोक

| क्र.सं. | स्थानीय तहको नाम       | कृषि प्राविधिकको नाम | सम्पर्क नं. | इमेल   |
|---------|------------------------|----------------------|-------------|--|
| १       | खानीखोला गाउँपालिका    | रमिला महत            | ९८६५७६४७९३  | <a href="mailto:mahatramila16@gmail.com">mahatramila16@gmail.com</a>       |
| २       | महाभारत गाउँपालिका     | सुस्पा घिमिरे        | ९८४५५९६४९८  | <a href="mailto:gsushpa123@gmail.com">gsushpa123@gmail.com</a>             |
| ३       | पनौती नगरपालिका        | अनिषा आचार्य         | ९८६२८२८०८४  | <a href="mailto:anisha.acharya84@gmail.com">anisha.acharya84@gmail.com</a> |
| ४       | नमोबुद्ध नगरपालिका     | कुस्माखर न्यौपाने    | ९८६७७२८९८८  | <a href="mailto:nkusmakhar@gmail.com">nkusmakhar@gmail.com</a>             |
| ५       | चौरीदेउराली गाउँपालिका | उर्मिला रोकामगर      | ९८६०७०४२१५  | <a href="mailto:ume.ur55@gmail.com">ume.ur55@gmail.com</a>                 |
| ६       | तेमाल गाउँपालिका       | कुलदीप पहाडी         | ९८४९०७४९८९  | <a href="mailto:kuldeep.pahadi@gmail.com">kuldeep.pahadi@gmail.com</a>     |
| ७       | मण्डनदेउपुर नगरपालिका  | राजन प्रसाद अधिकारी  | ९८४९३४७२३७  |  |
| ८       | पाँचखाल नगरपालिका      | सुदर्शन बोलखे        | ९८४९२५०६८५  | <a href="mailto:ccusindhu@yahoo.com">ccusindhu@yahoo.com</a>               |
| ९       | बनेपा नगरपालिका        | बच्चु बहादुर कार्की  | ९८५९९७२६९९  | <a href="mailto:bachchubdrkarki@gmail.com">bachchubdrkarki@gmail.com</a>   |
| १०      | धुलिखेल नगरपालिका      | मन्दिल कृष्ण श्रेष्ठ | ९८४९०९३२२२  | <a href="mailto:mandilsth@gmail.com">mandilsth@gmail.com</a>               |
| ११      | भुम्लु गाउँपालिका      | प्रेम रावत           | ९८४७९३५९९८  | <a href="mailto:premrawat5011@gmail.com">premrawat5011@gmail.com</a>       |
| १२      | रोशी गाउँपालिका        | हरिकृष्ण लागेजु      | ९८४९६४८७९६  | <a href="mailto:harilageju123@gmail.com">harilageju123@gmail.com</a>       |
| १३      | वेथानचोक गाउँपालिका    | मधुसुदन दहाल         | ९८५९०९६४५८  |  |

जिल्ला: सिन्धुपाल्चोक

|    |                               |                     |            |  |
|----|-------------------------------|---------------------|------------|--|
| १४ | इन्द्रावती गाउँपालिका         | रविना कोजु          | ९८६९२८९९५७ | <a href="mailto:rabinakoju12@gmail.com">rabinakoju12@gmail.com</a>         |
| १५ | जुगल गाउँपालिका               | मिना श्रेष्ठ        | ९८६७००६९४६ | <a href="mailto:meenastha446@gmail.com">meenastha446@gmail.com</a>         |
| १६ | लिसंखुपाखर गाउँपालिका         | सन्तोष नेपाल        | ९८६९००७४८५ | <a href="mailto:mail2nsanto@gmail.com">mail2nsanto@gmail.com</a>           |
| १७ | सुनकोशी गाउँपालिका            | सिताराम खरेल        | ९८४९५३९७८२ | <a href="mailto:sitaramkharel5@gmail.com">sitaramkharel5@gmail.com</a>     |
| १८ | बाह्रबिसे नगरपालिका           | गजेन्द्र कुमार साकी | ९८६९९९९८७४ | <a href="mailto:skgaiendra123@gmail.com">skgaiendra123@gmail.com</a>       |
| १९ | मेलम्ची नगरपालिका             | अमरनाथ आचार्य       | ९८४५७७५०३९ | <a href="mailto:sijalsindhu@gmail.com">sijalsindhu@gmail.com</a>           |
| २० | त्रिपुरासुन्दरी गाउँपालिका    | पदम बहादुर शाही     | ९८४८२८३०२४ | <a href="mailto:pascalshahi2@gmail.com">pascalshahi2@gmail.com</a>         |
| २१ | बलेफी गाउँपालिका              | प्रवेश आचार्य       | ९८६६०६९४२९ | <a href="mailto:prabesh01acharya@gmail.com">prabesh01acharya@gmail.com</a> |
| २२ | हेलम्बु गाउँपालिका            | लिला बहादुर तामाङ्ग | ९८४९९६७२०० |  |
| २३ | चौतारा साँगाचोकगढी नगरपालिका  | अर्जुन बहादुर खड्का | ९८६५७५७२४६ |  |
| २४ | पाँचपोखरी थाङ्गपाल गाउँपालिका | निमराज गिरी         | ९७४९३२६६३४ |  |
| २५ | भोटेकोशी गाउँपालिका           | ममता वि.क.          | ९८४६८०९३०५ |  |



